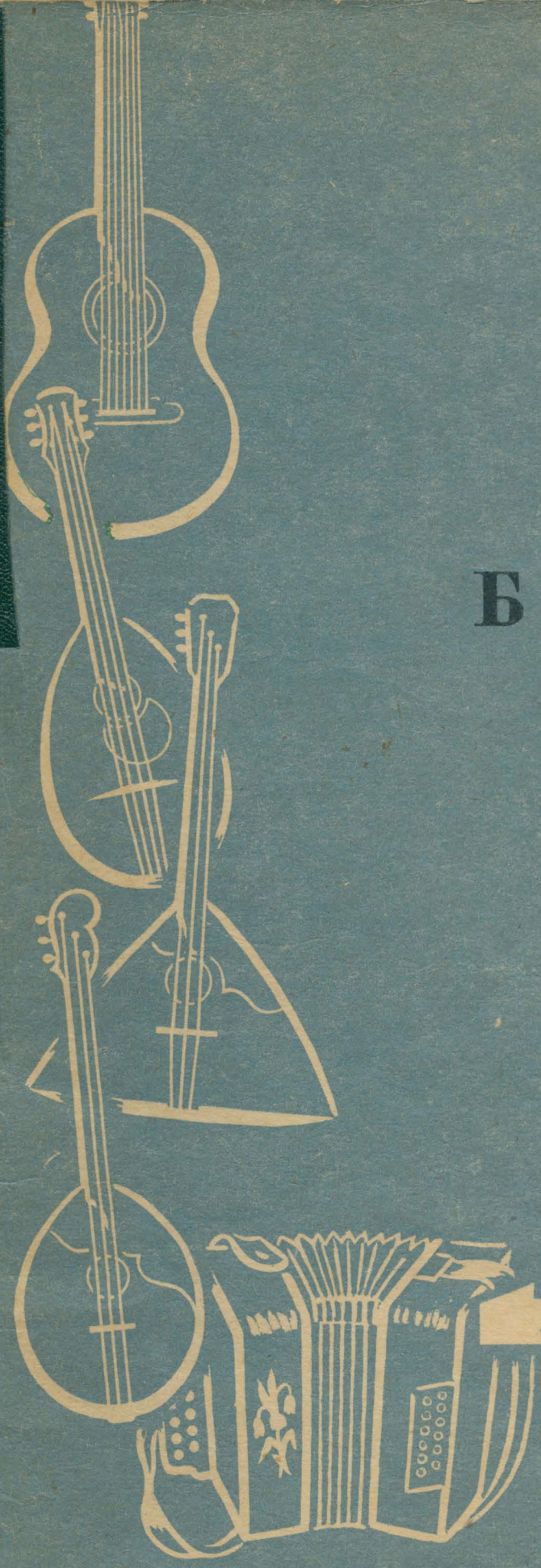

АЛЬБОМ БАЯНИСТА

МУЗГИЗ · 1959

АЛЬБОМ БАЯНИСТА

Составление и редакция
С. КОНЯЕВА

ГОСУДАРСТВЕННОЕ МУЗЫКАЛЬНОЕ ИЗДАТЕЛЬСТВО
Москва 1959

АХ, УЛИЦА ШИРОКАЯ

Русская народная песня

Обработка А. СУРКОВА

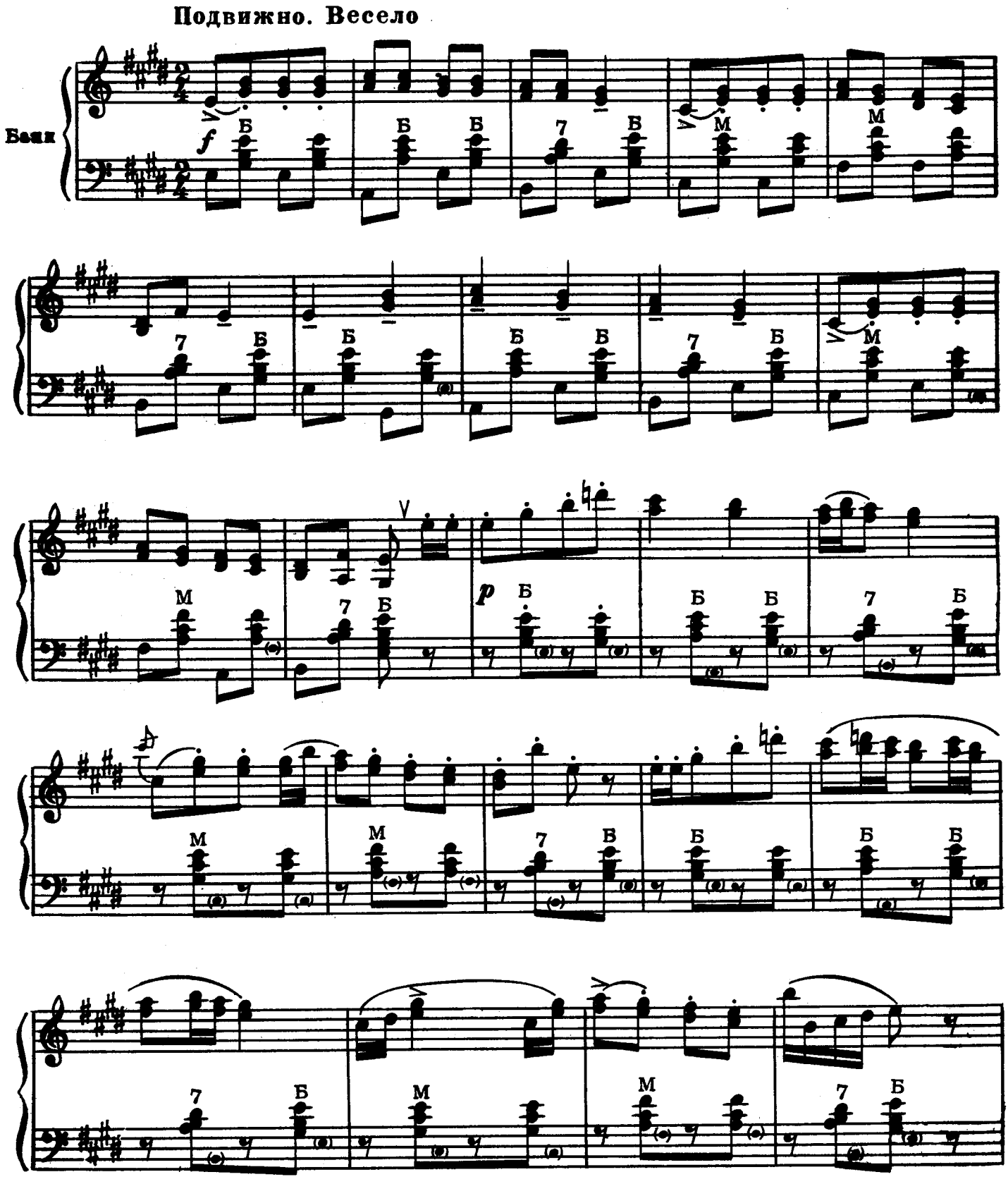

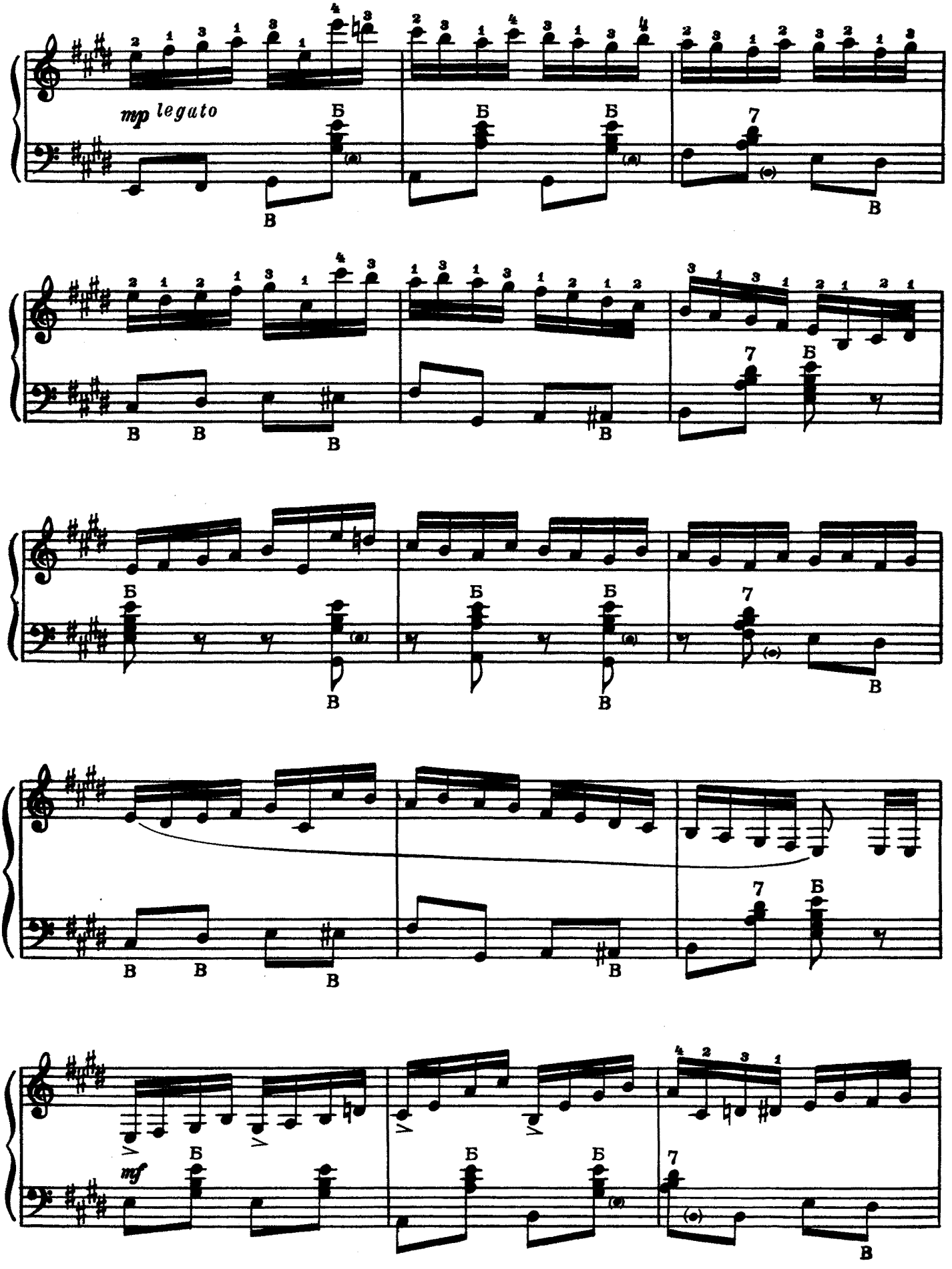
mp legato
mf

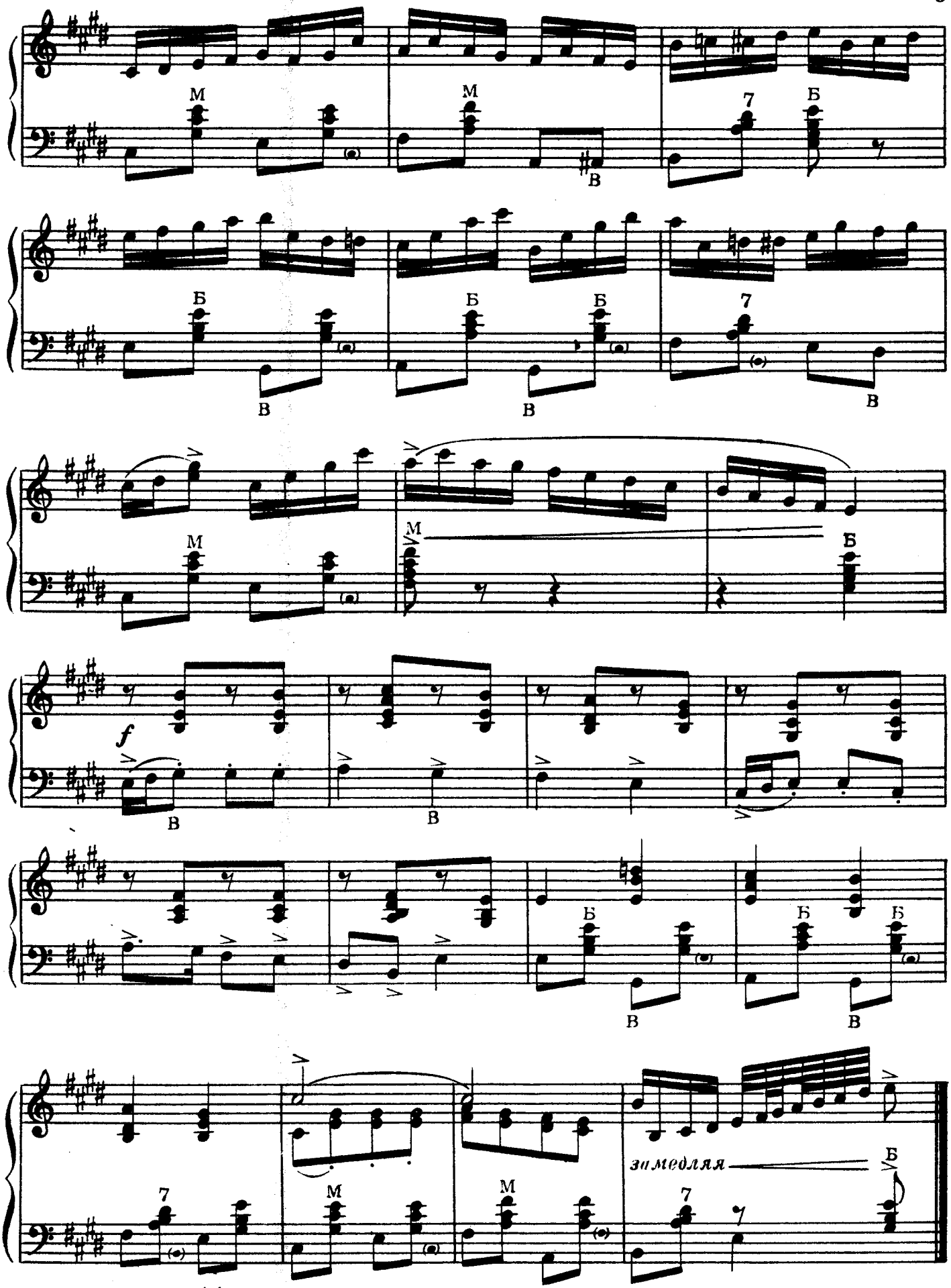
М
М
7
Б
В
Б
Б
Б
7
В
В
В
М
М
Б
f
В
В
Б
Б
Б
В
В
7
М
М
7
замедляя
Б

АХ, ЧТО Ж ТЫ, ГОЛУБЧИК

Русская народная песня

Обработка А. МАРЬИНА

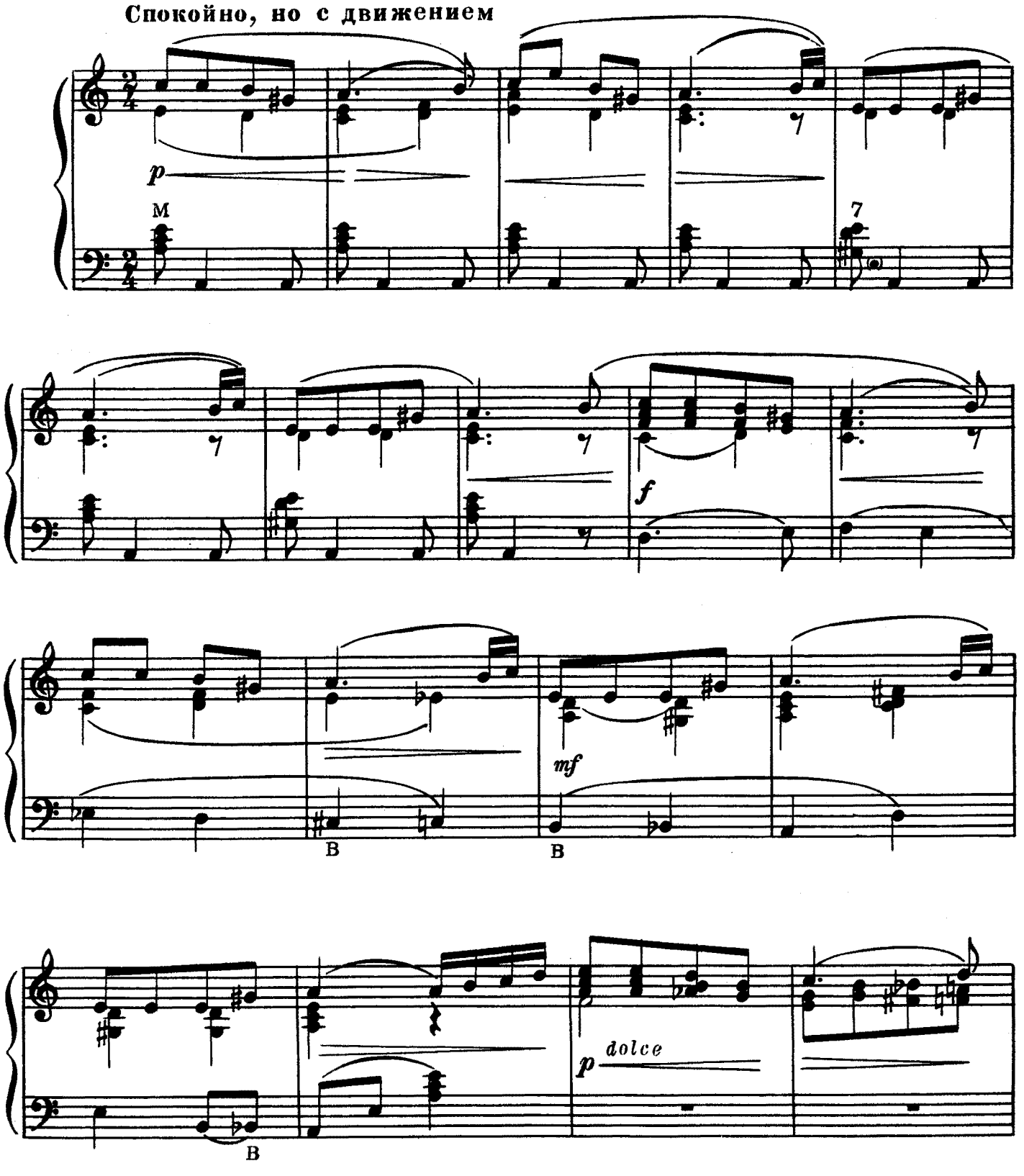

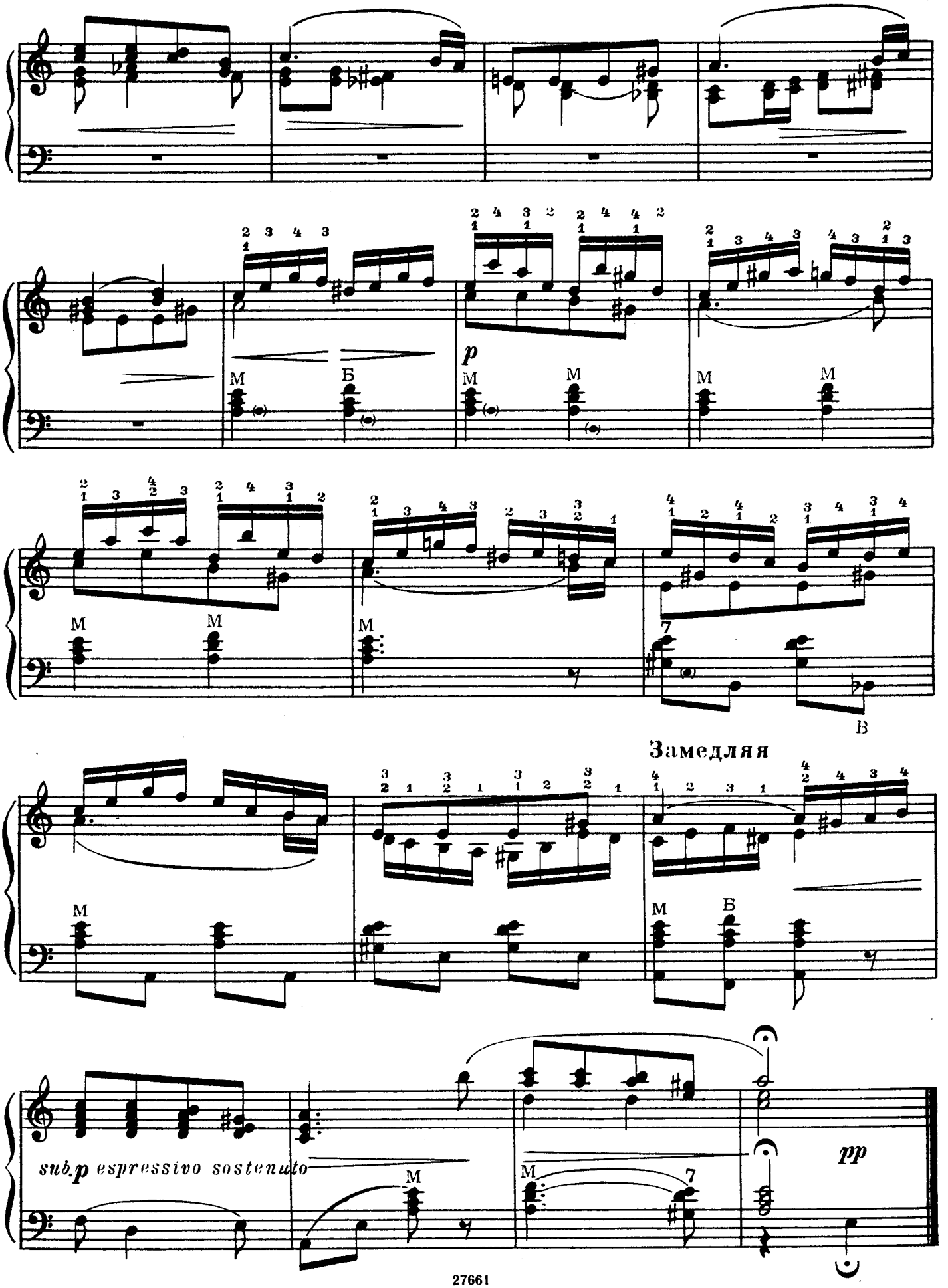
p
Замедляя
sub.p espressivo sostenuto
pp

ТАМ ЗА РЕЧКОЙ

Русская народная песня

Обработка В. ЖИГАЛОВА

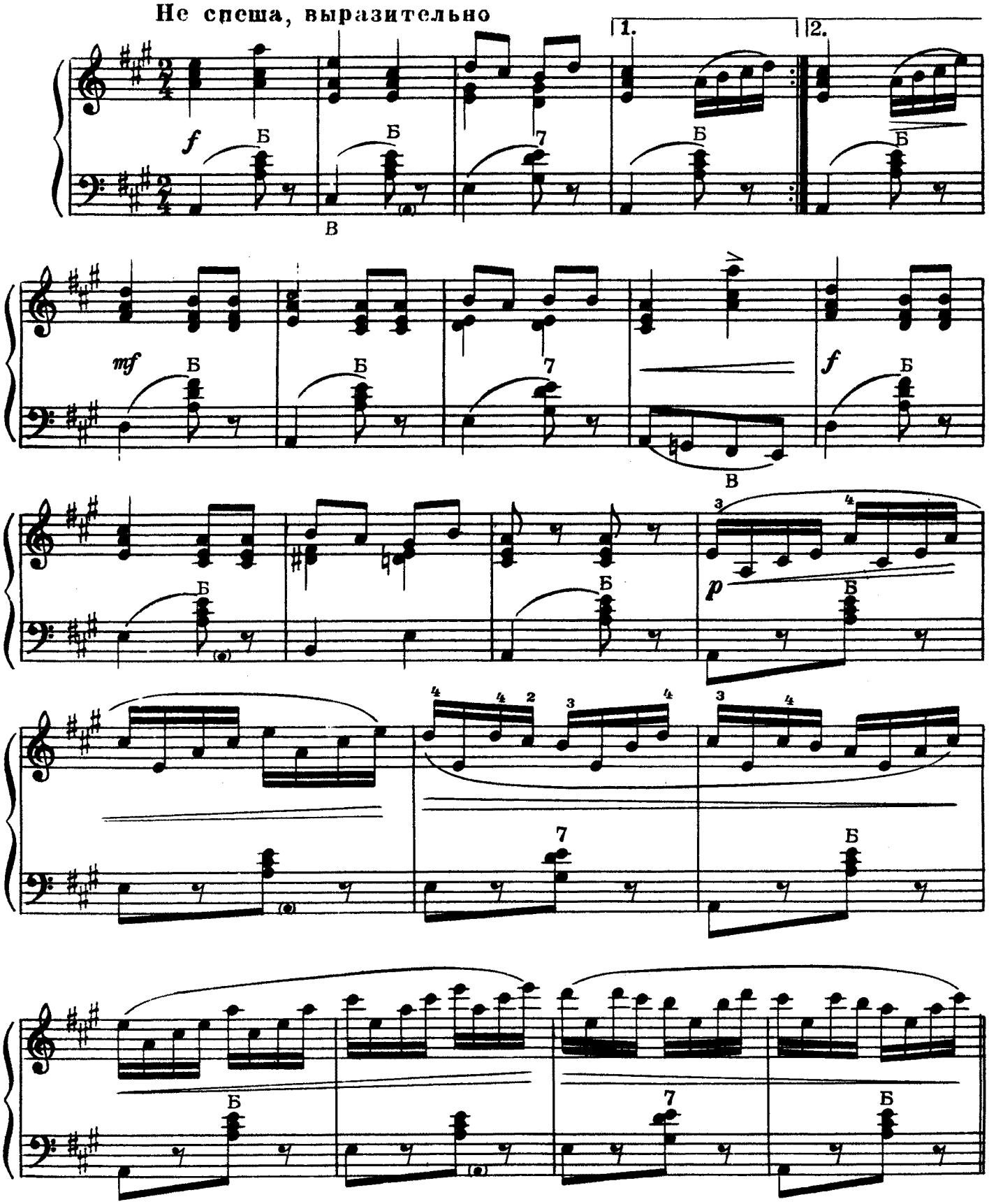

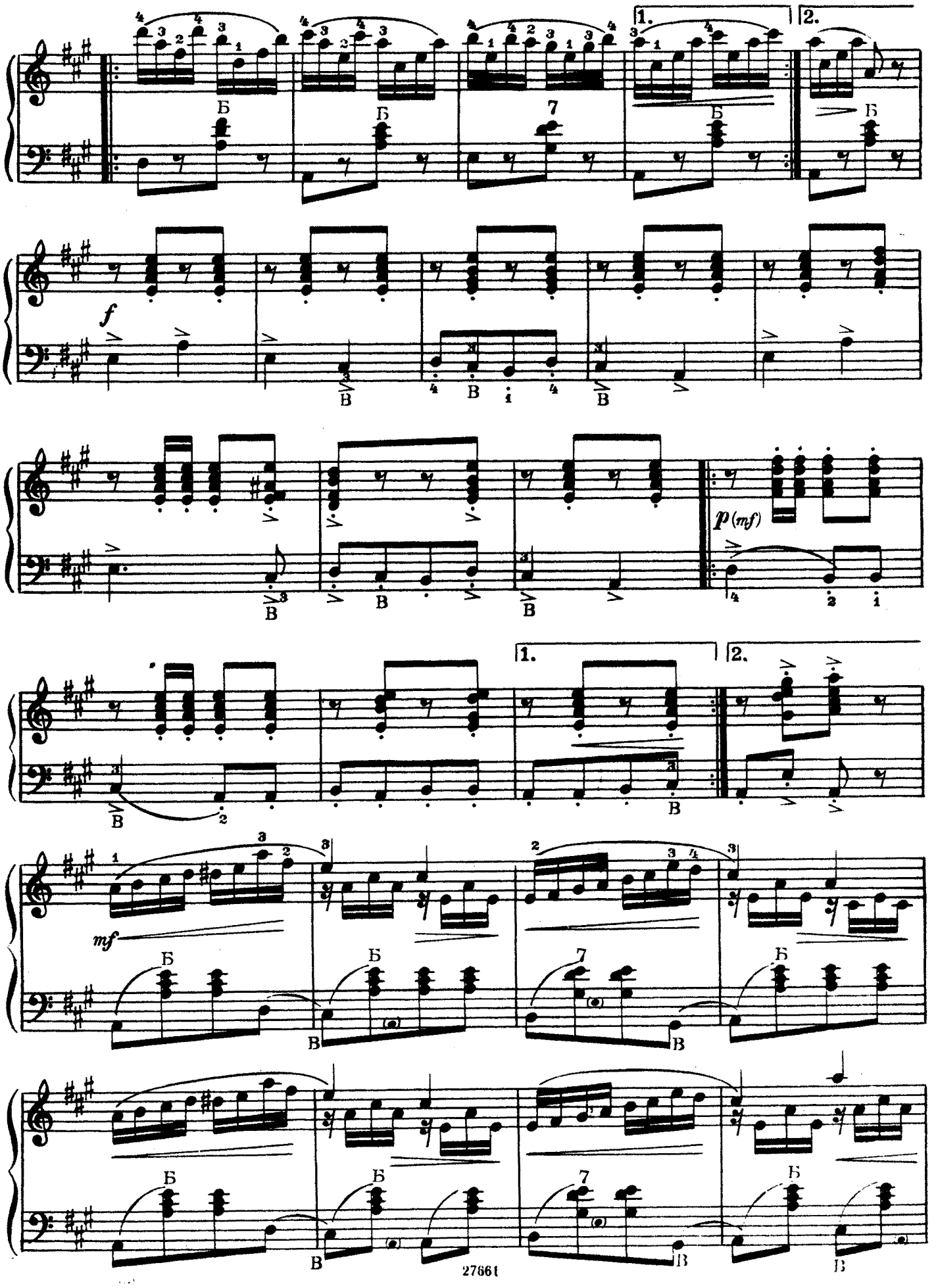
1.
2.
f
p (mf)
1.
2.
mf

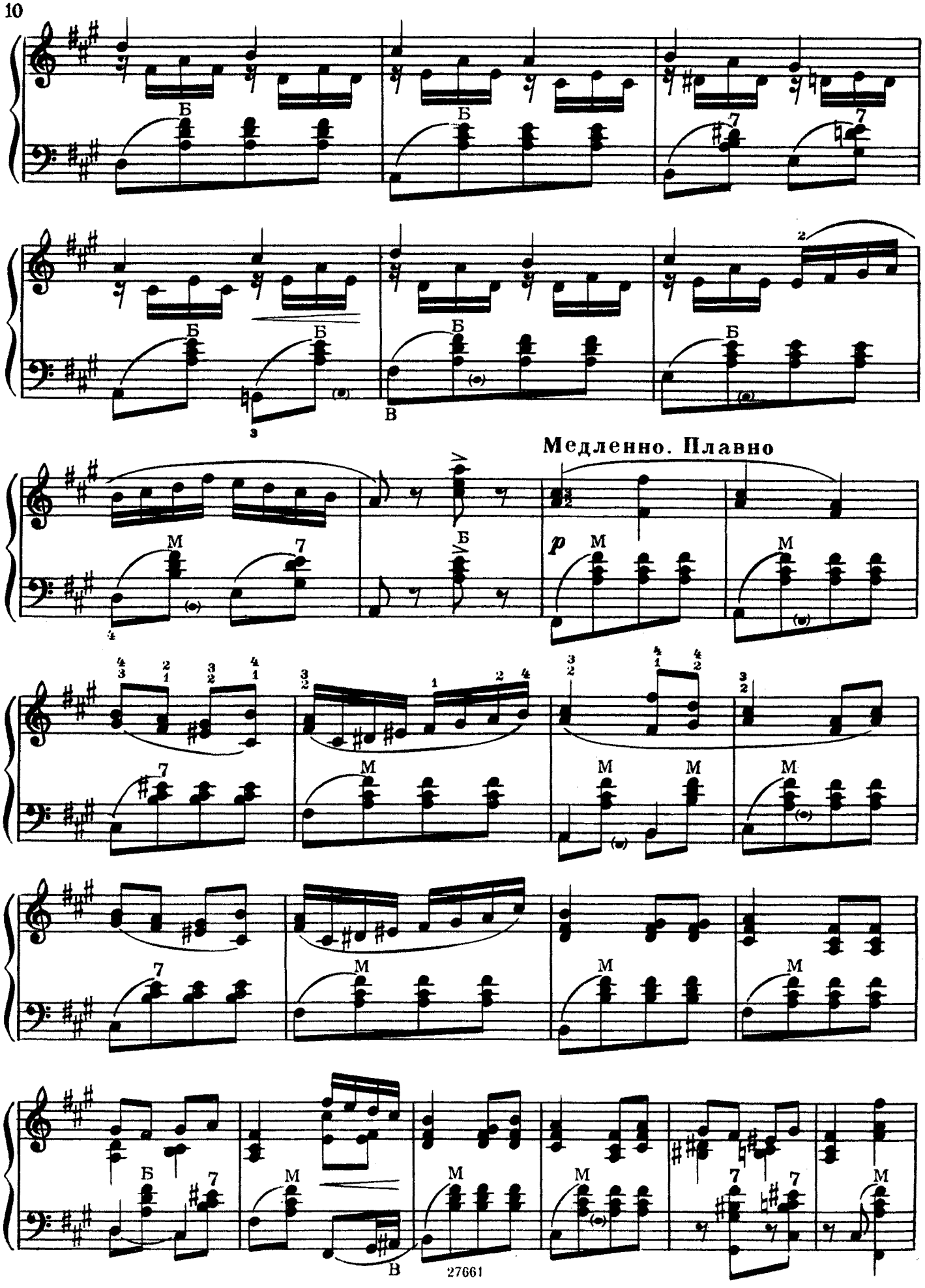
Медленно. Плавно
p

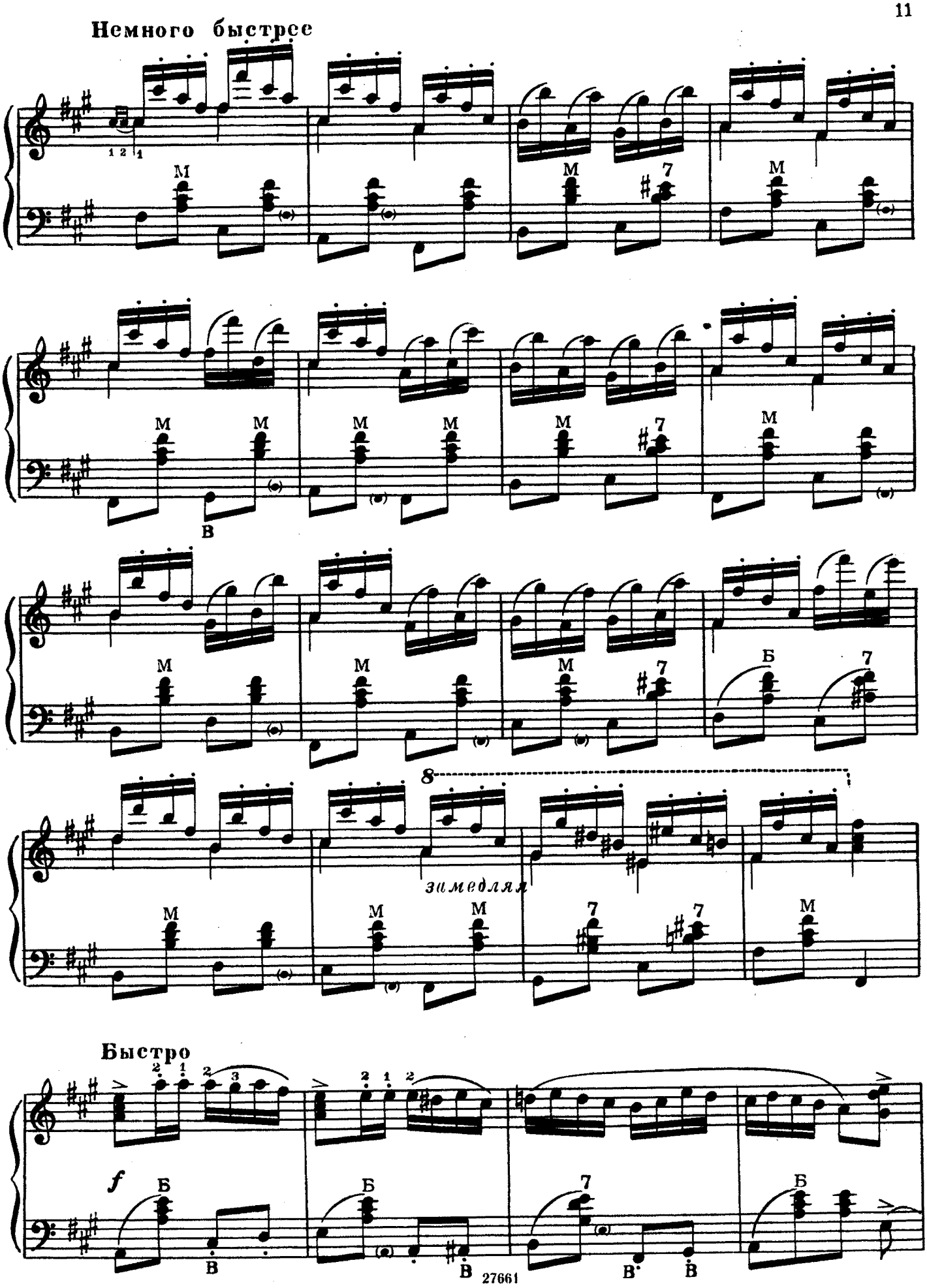
Немного быстрее
8
замедляя
Быстро
f

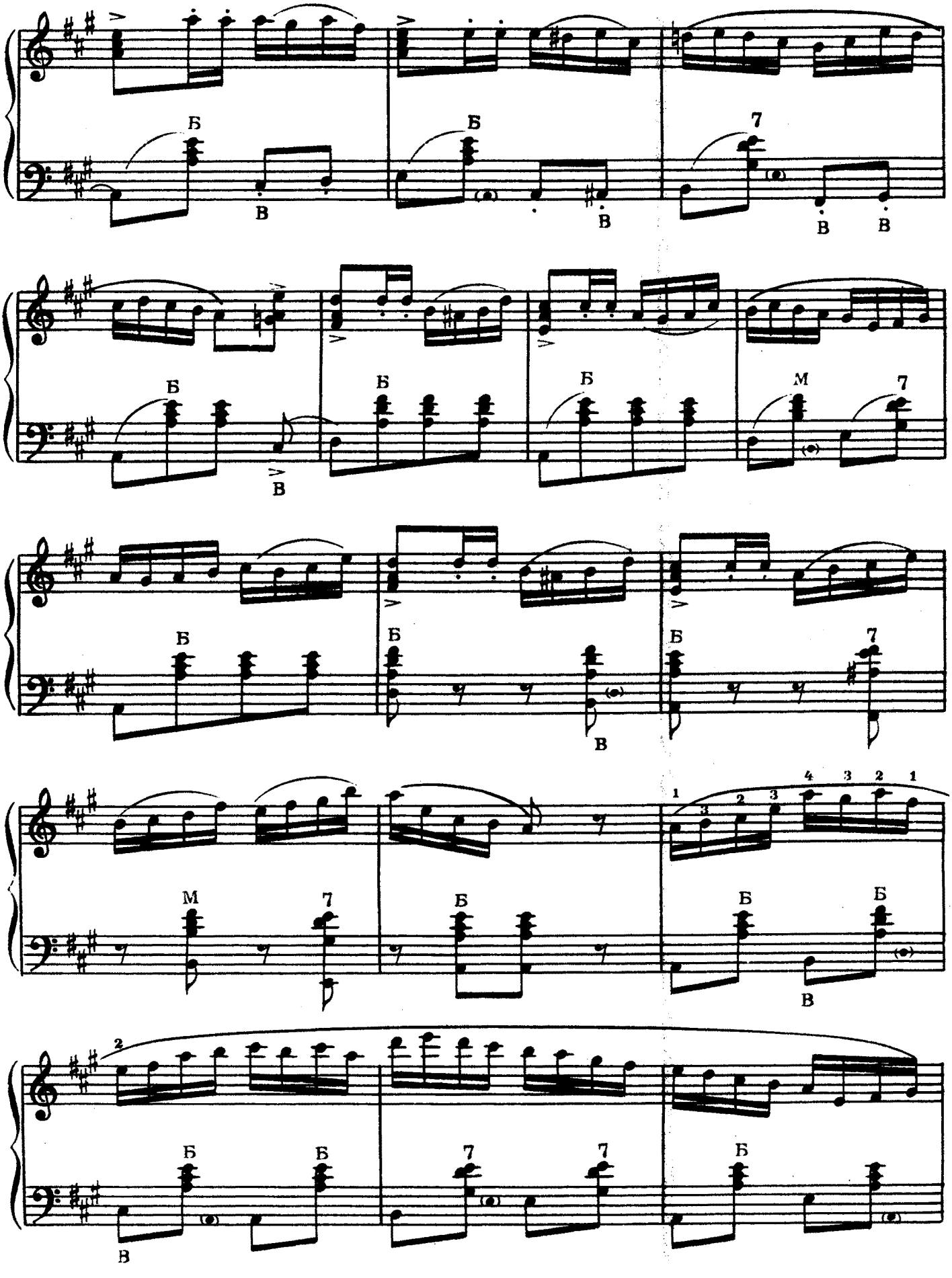
Б
В
7
М
1 2 3 4 3 2 1

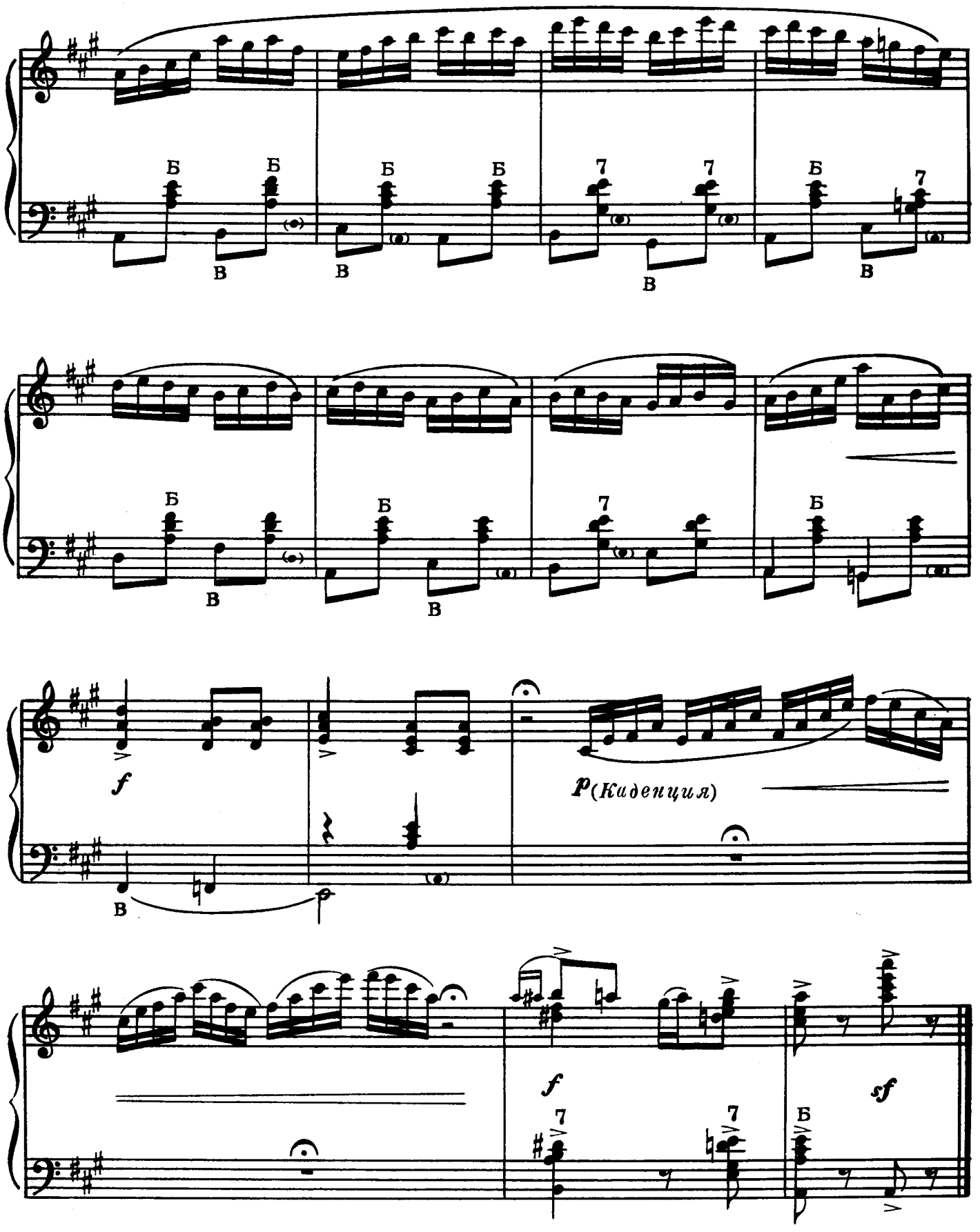
Б
В
7
f
p (Каденция)
sf

КАК ПОД ГОРКОЙ, ПОД ГОРОЙ

Русская народная песня

Обработка В. ЖИГАЛОВА

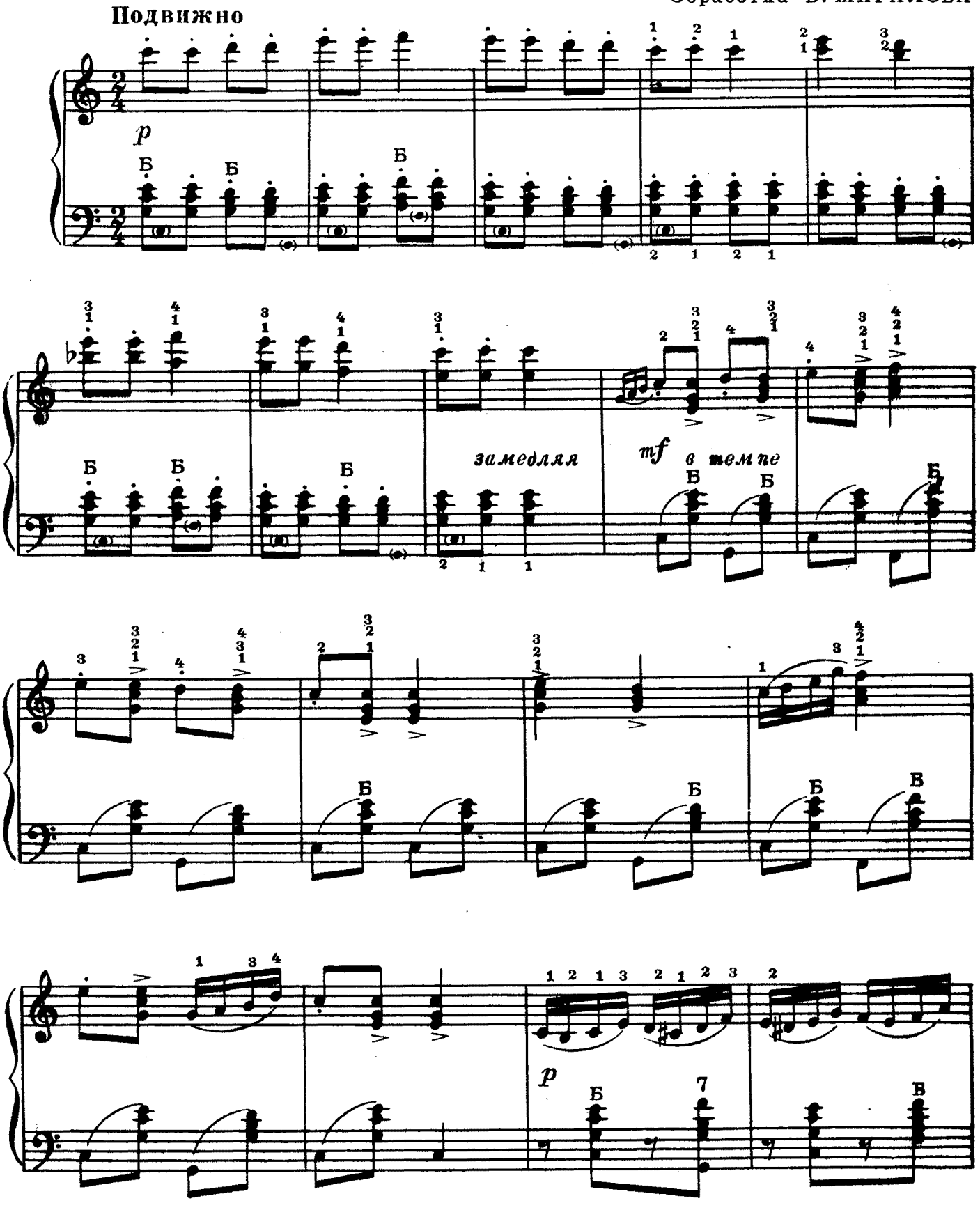

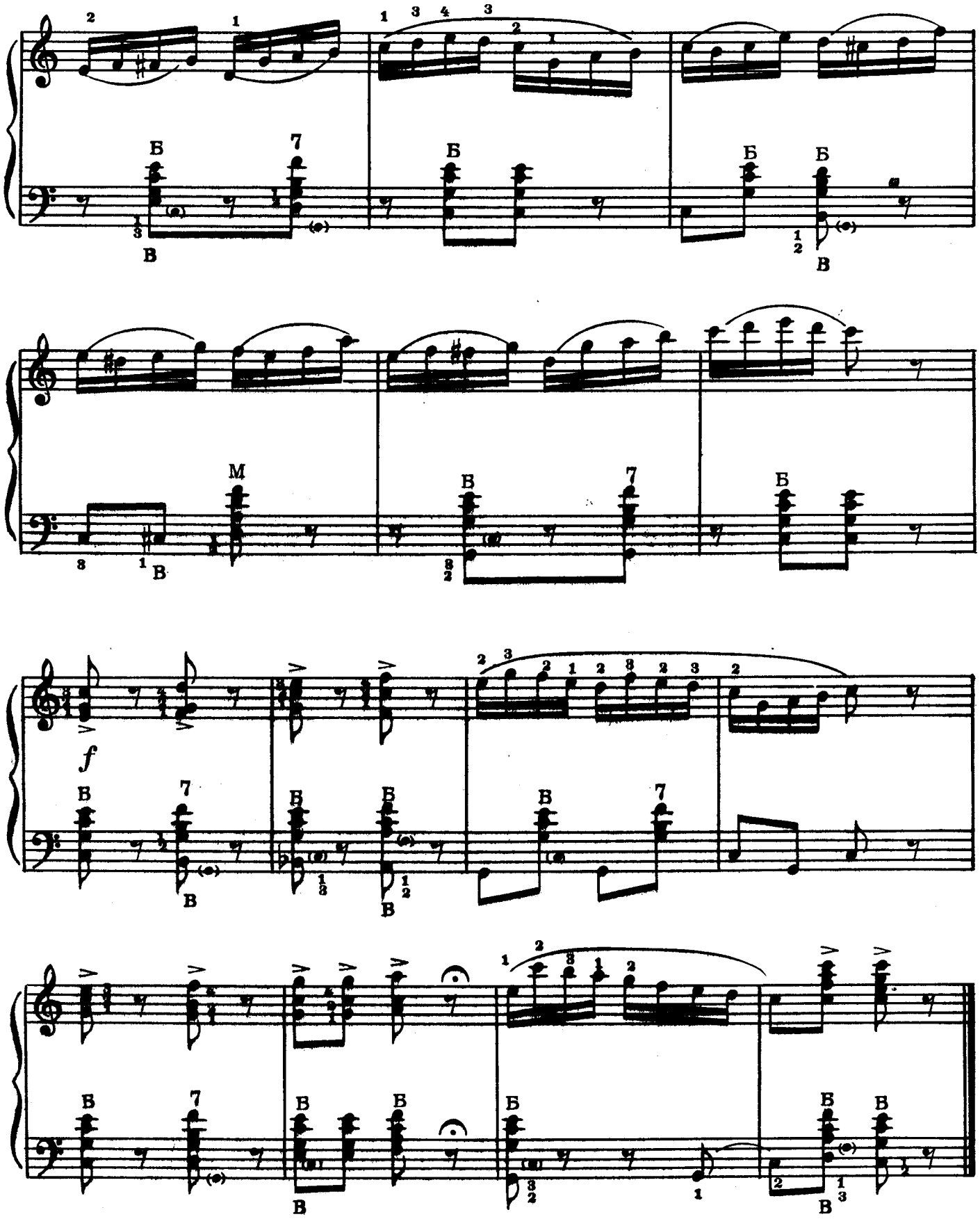
f

ВОЛЖСКАЯ ХОРОВОДНАЯ

А. АРСКИЙ

Умеренно

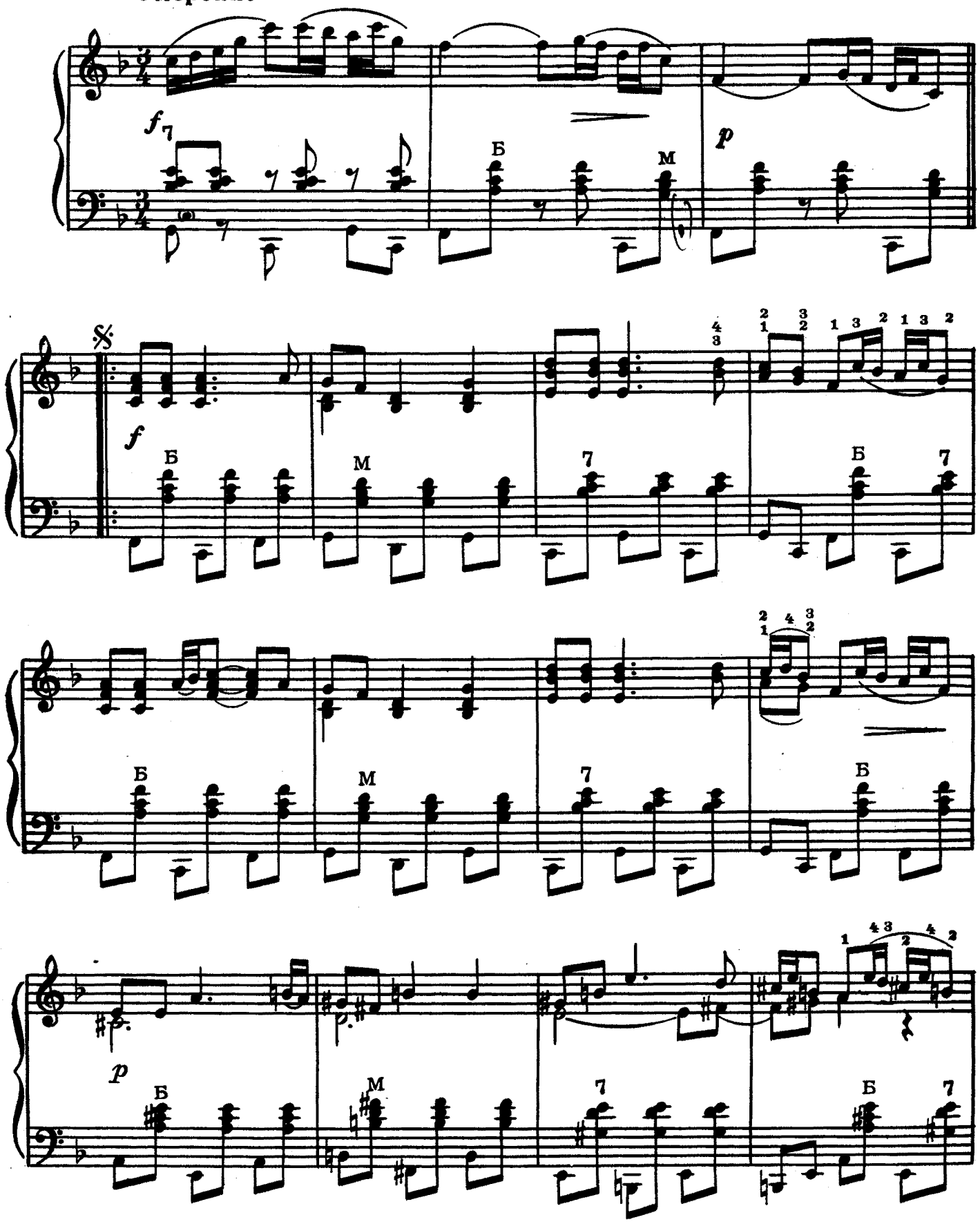

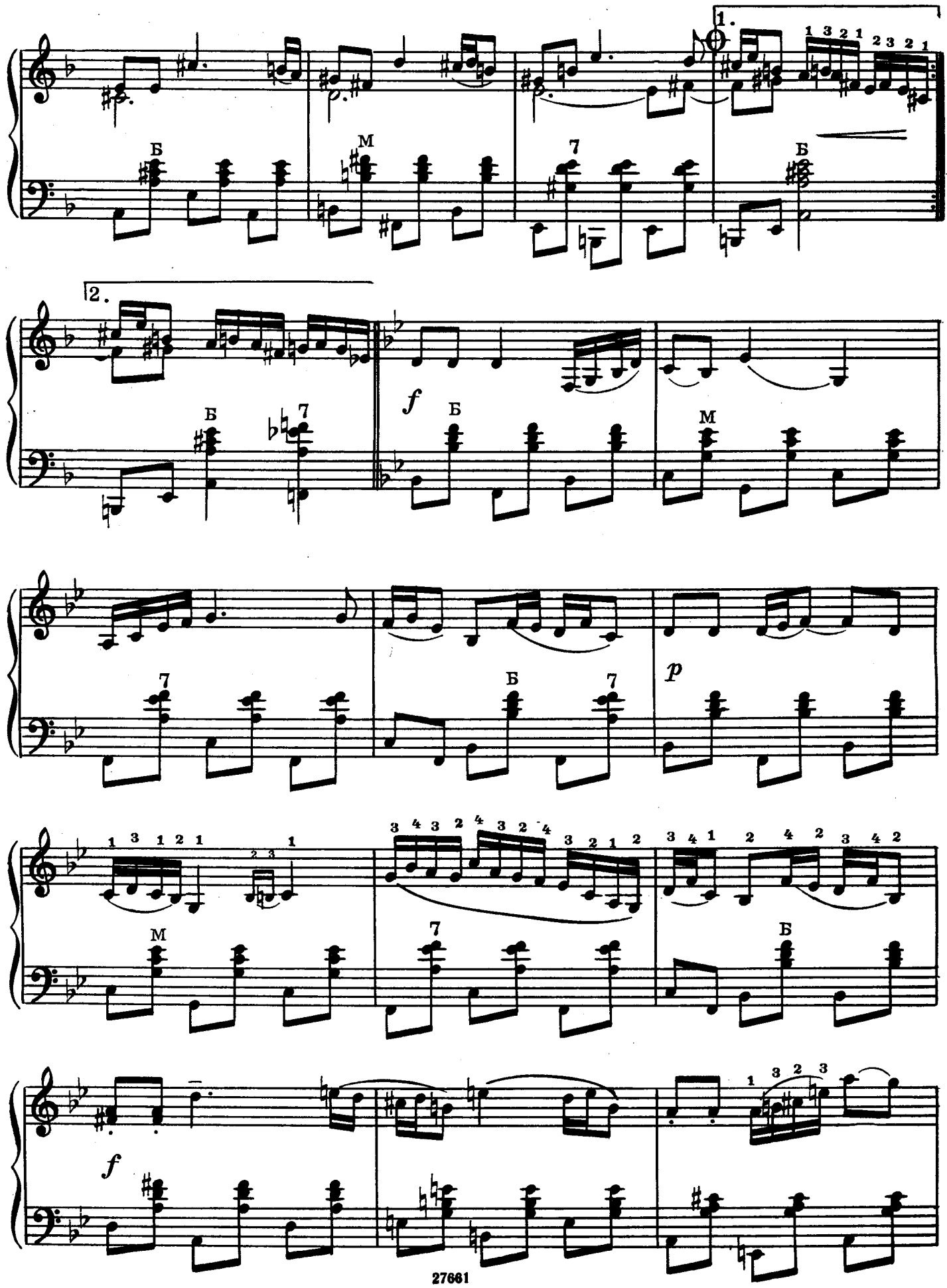
1.
2.
f
p
f

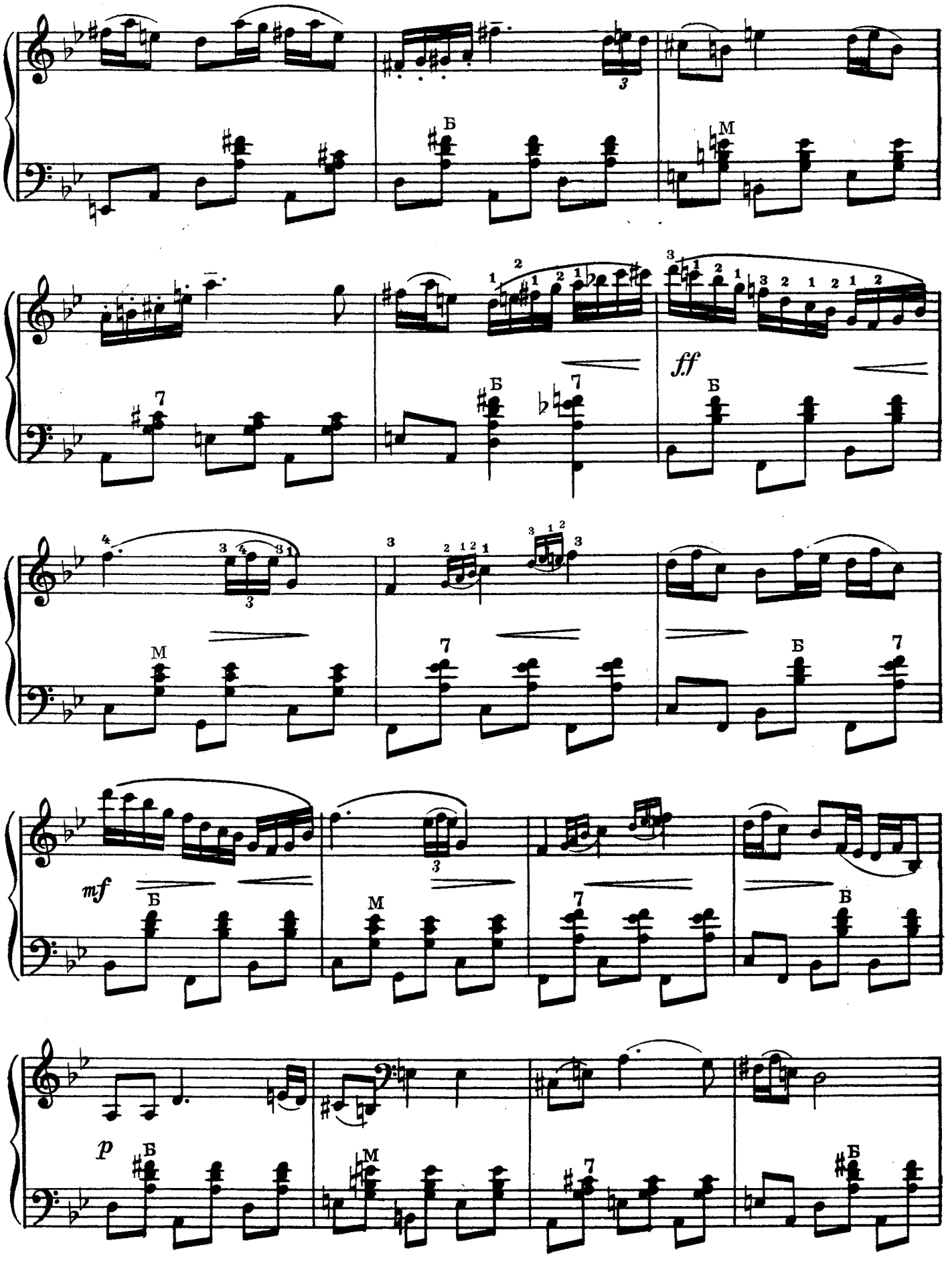
ff
mf
p

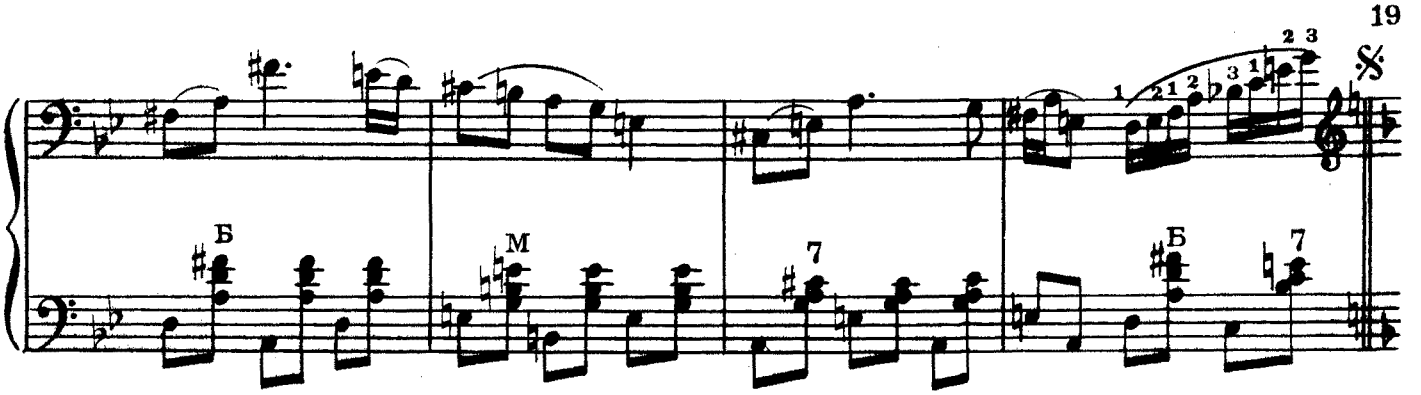

Играть от 𝄋 до ⊕ и перейти на Заключение

Заключение

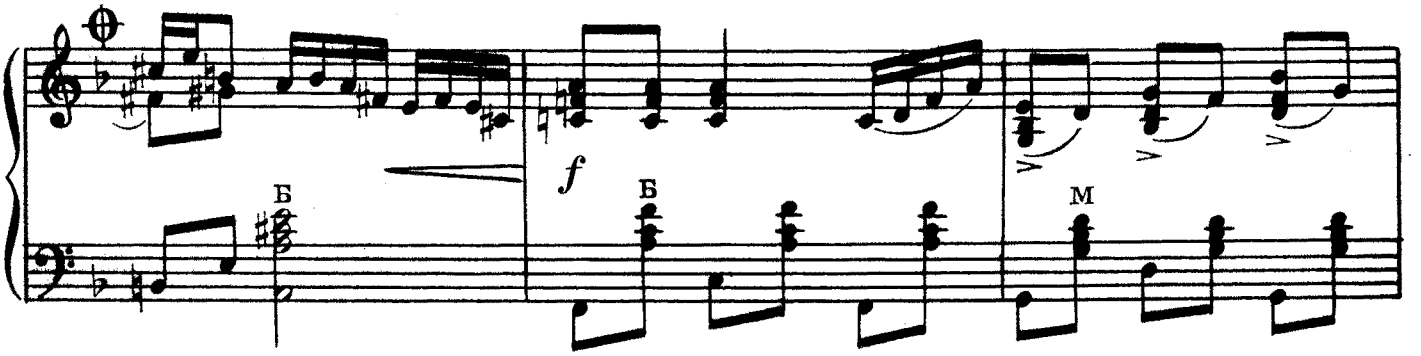

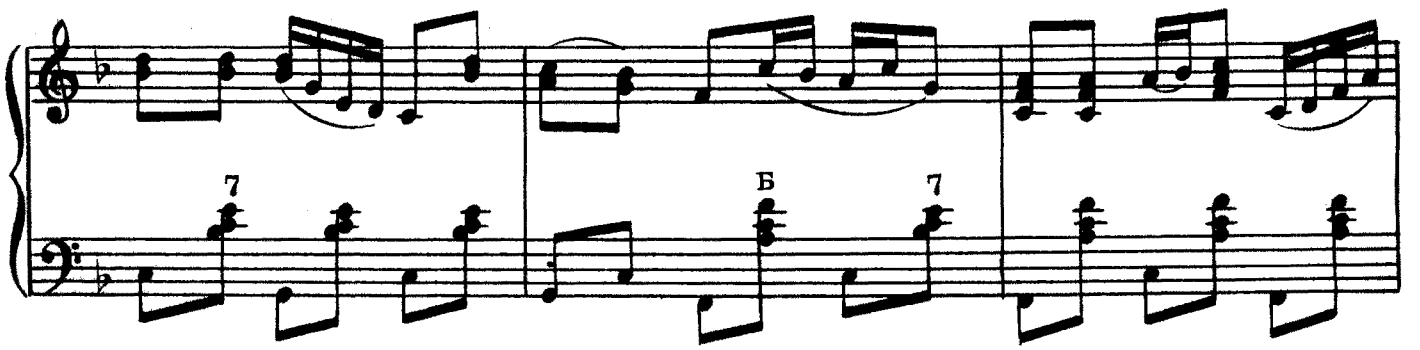

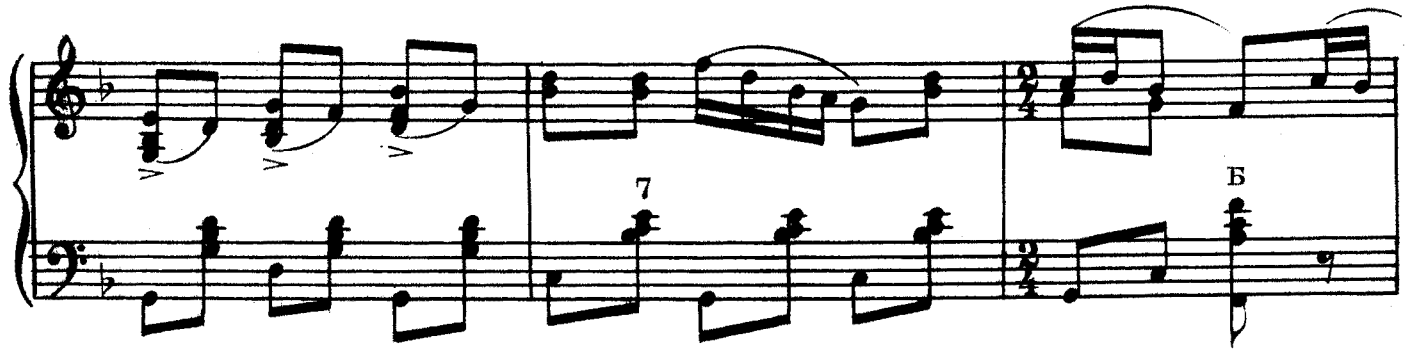

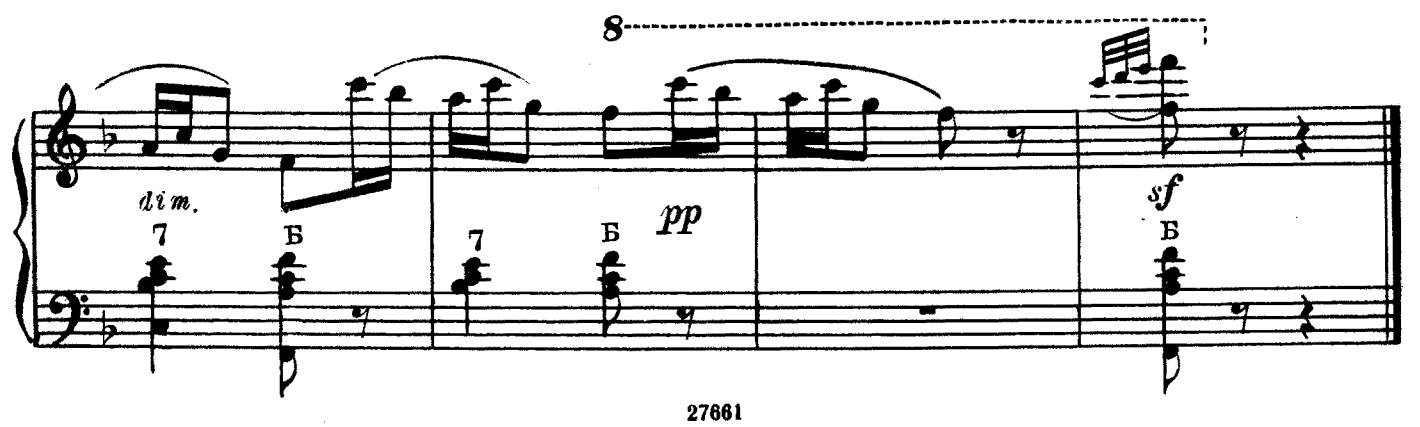

ЧИНАДИЙКА

Закарпатский народный танец

Обработка Н. ЧАЙКИНА

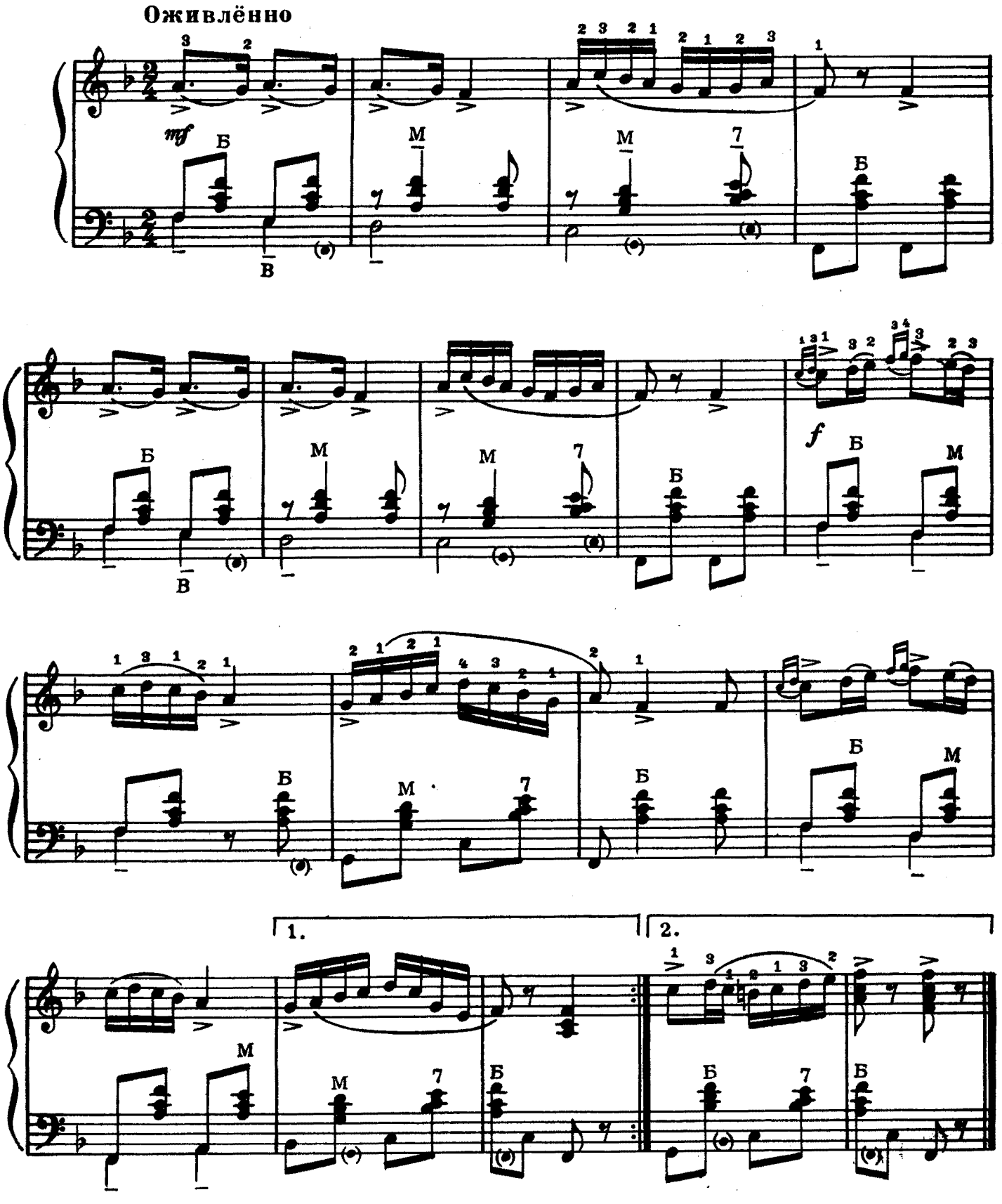

У ХАРКОВІ ДОЩ ІДЕ

Украинская народная песня

Обработка Н. ЧАЙКИНА

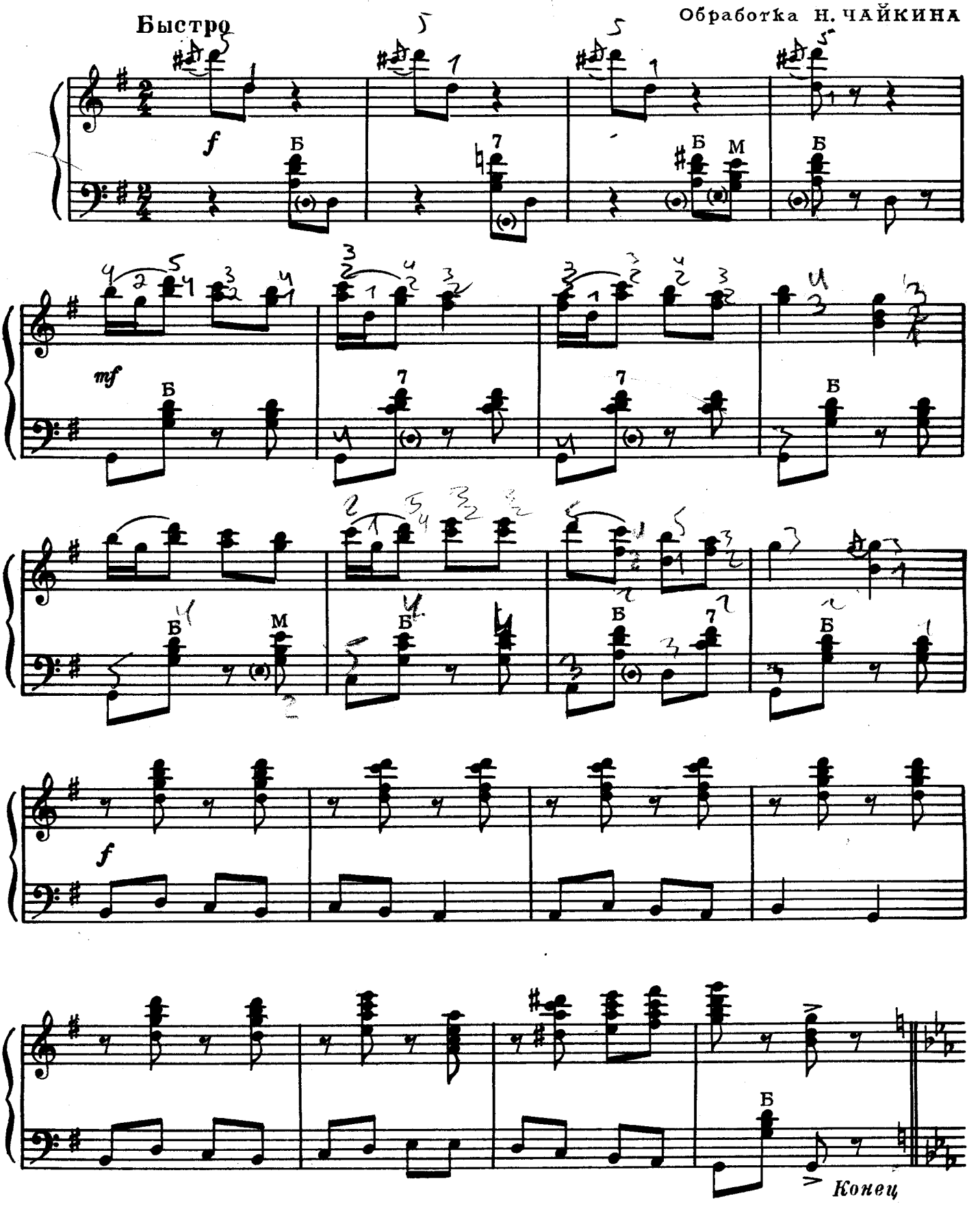

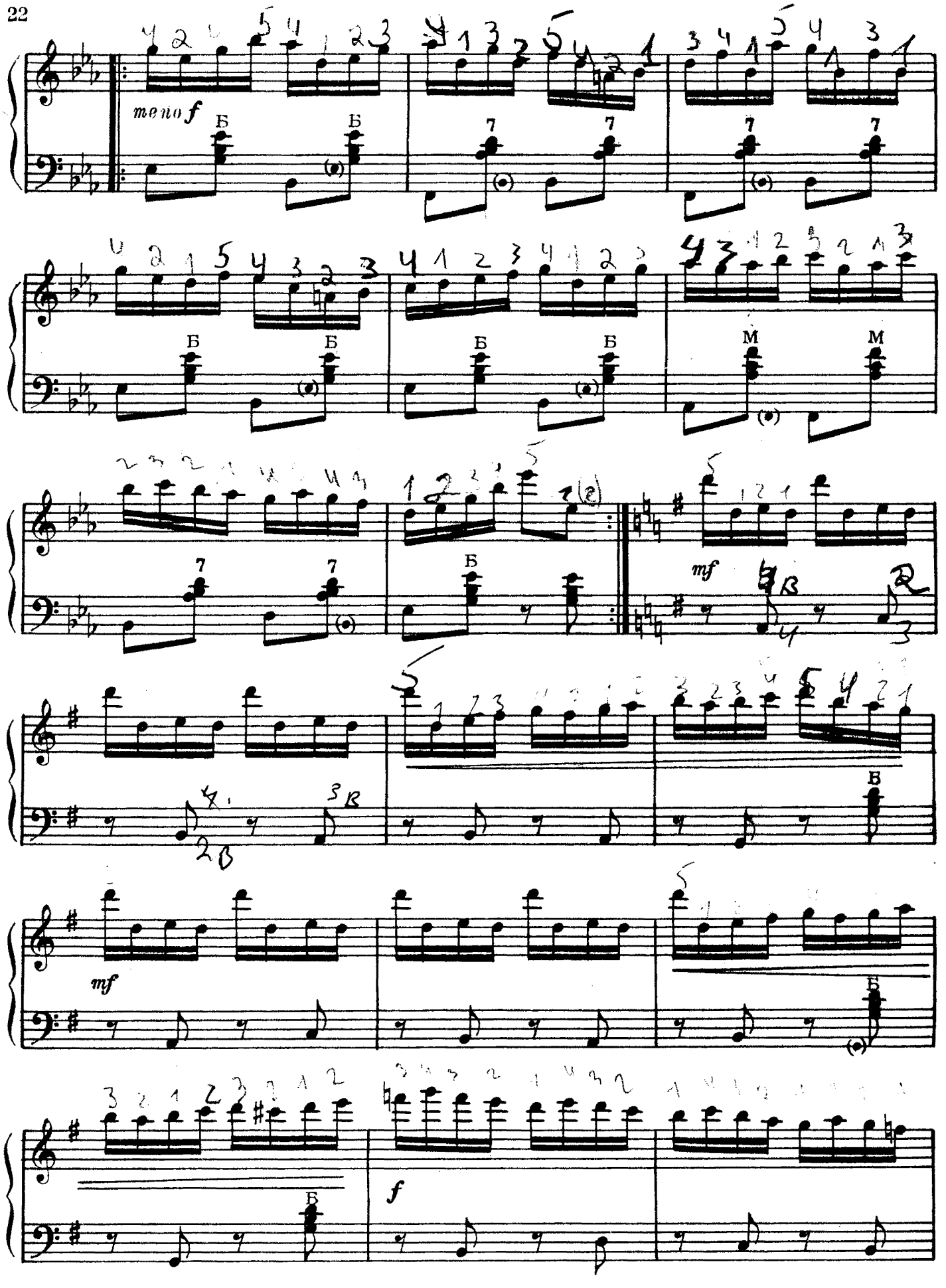
meno f
mf
f

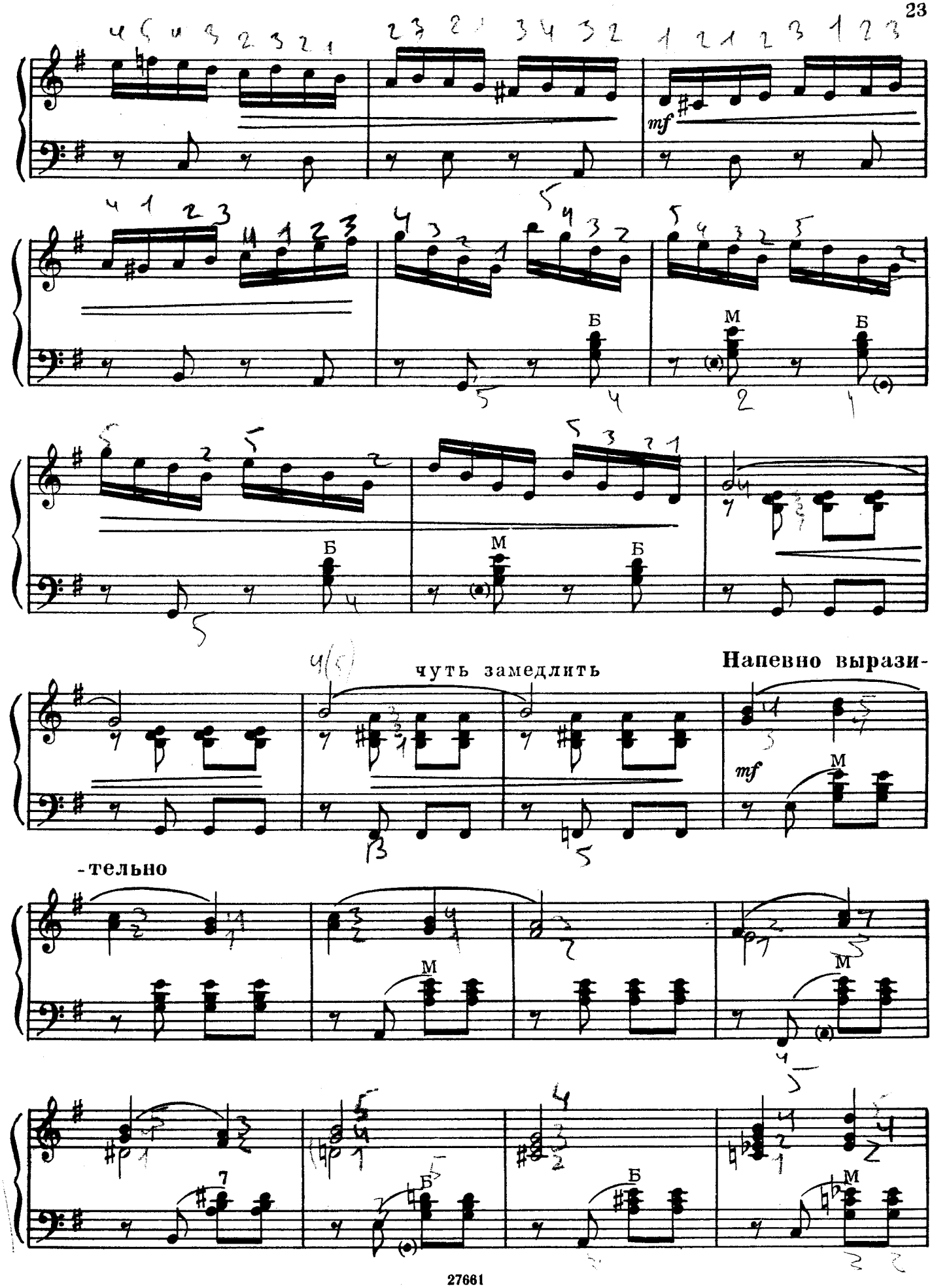
mf
Б
М
Б
Б
М
Б
чуть замедлить
Напевно вырази-
mf
М
-тельно
М
М
7
Б
Б
М

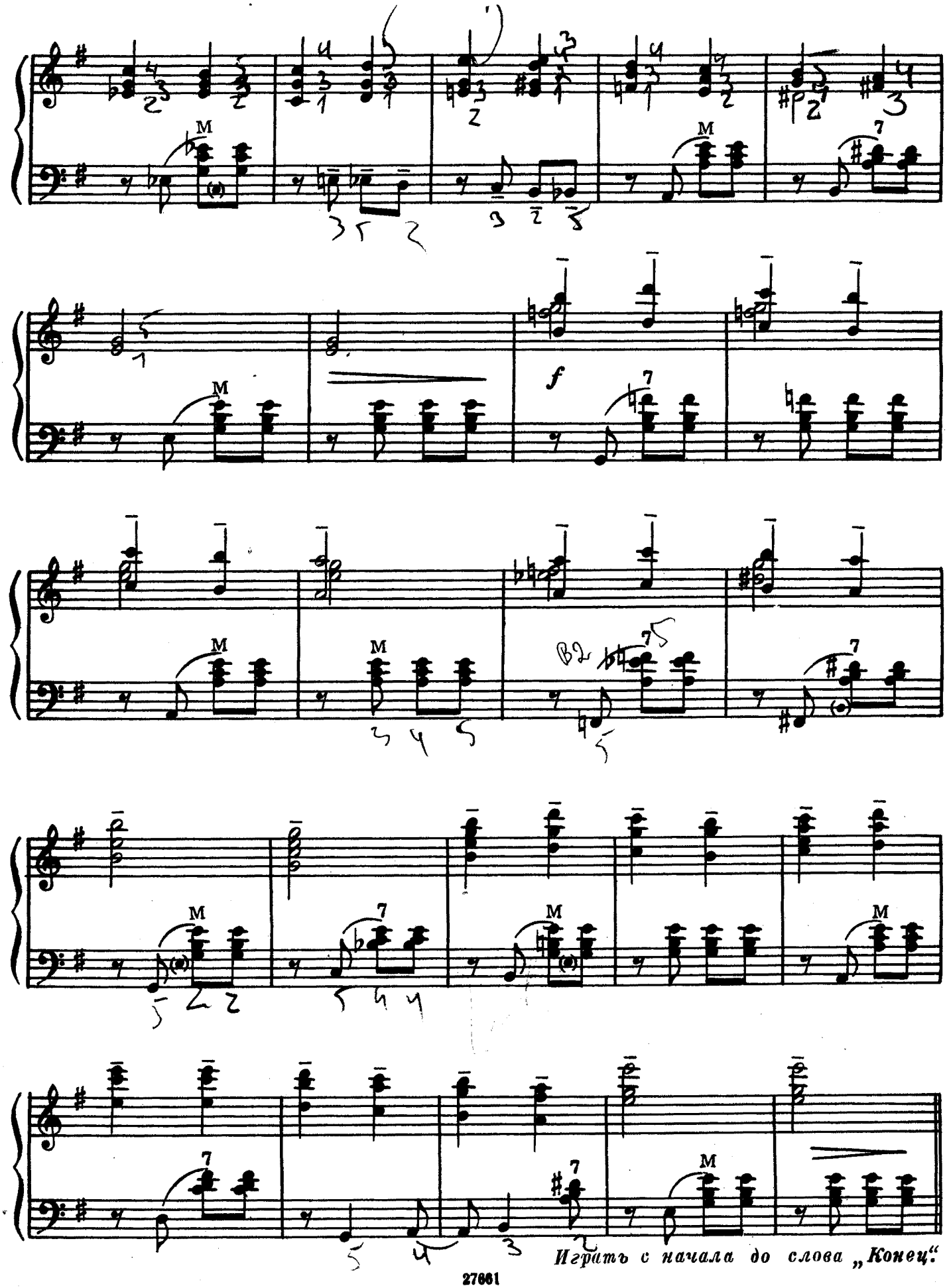

Играть с начала до слова „Конец“.

ОЙ ПІД ВИШНЕЮ

Украинская народная песня

Обработка А. МАРЬИНА

Подвижно, шутливо

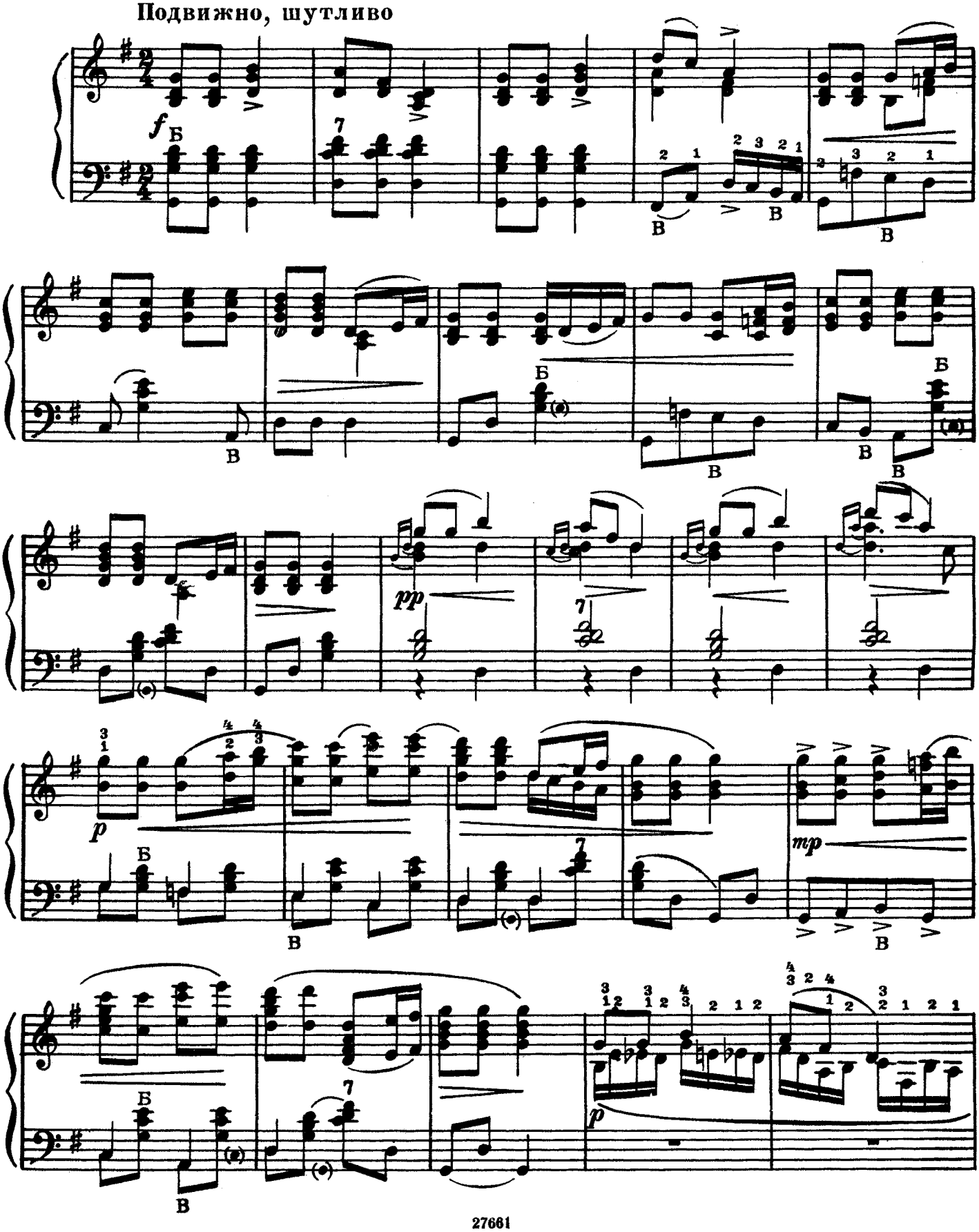

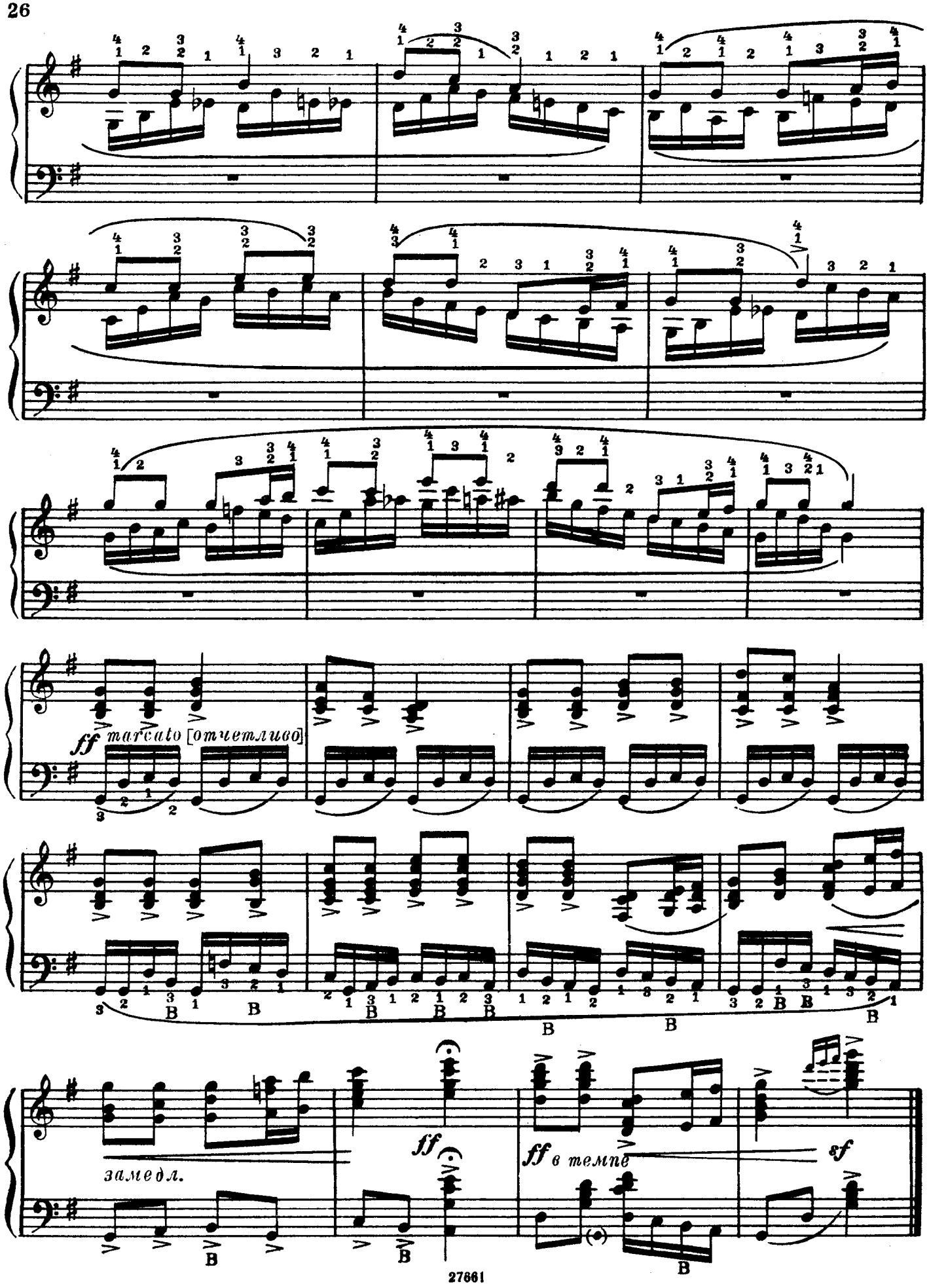
ff marcato [отчетливо]
замедл.
ff
ff в темпе
sf

МАРТОВСКИЙ ХОРОВОД

Румынский танец

Обработка Г. ДИНИКУ

Переложение С. Колобкова

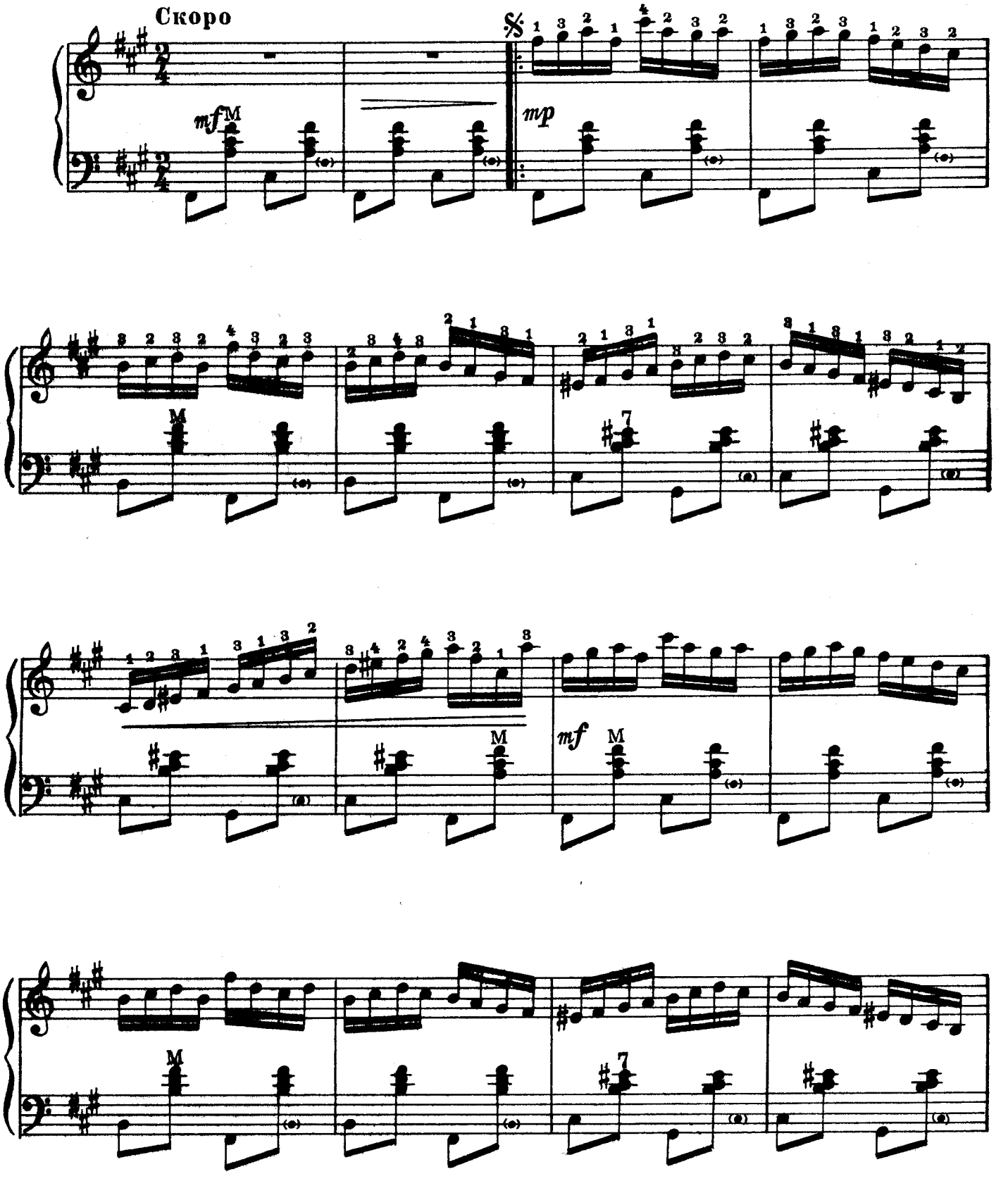

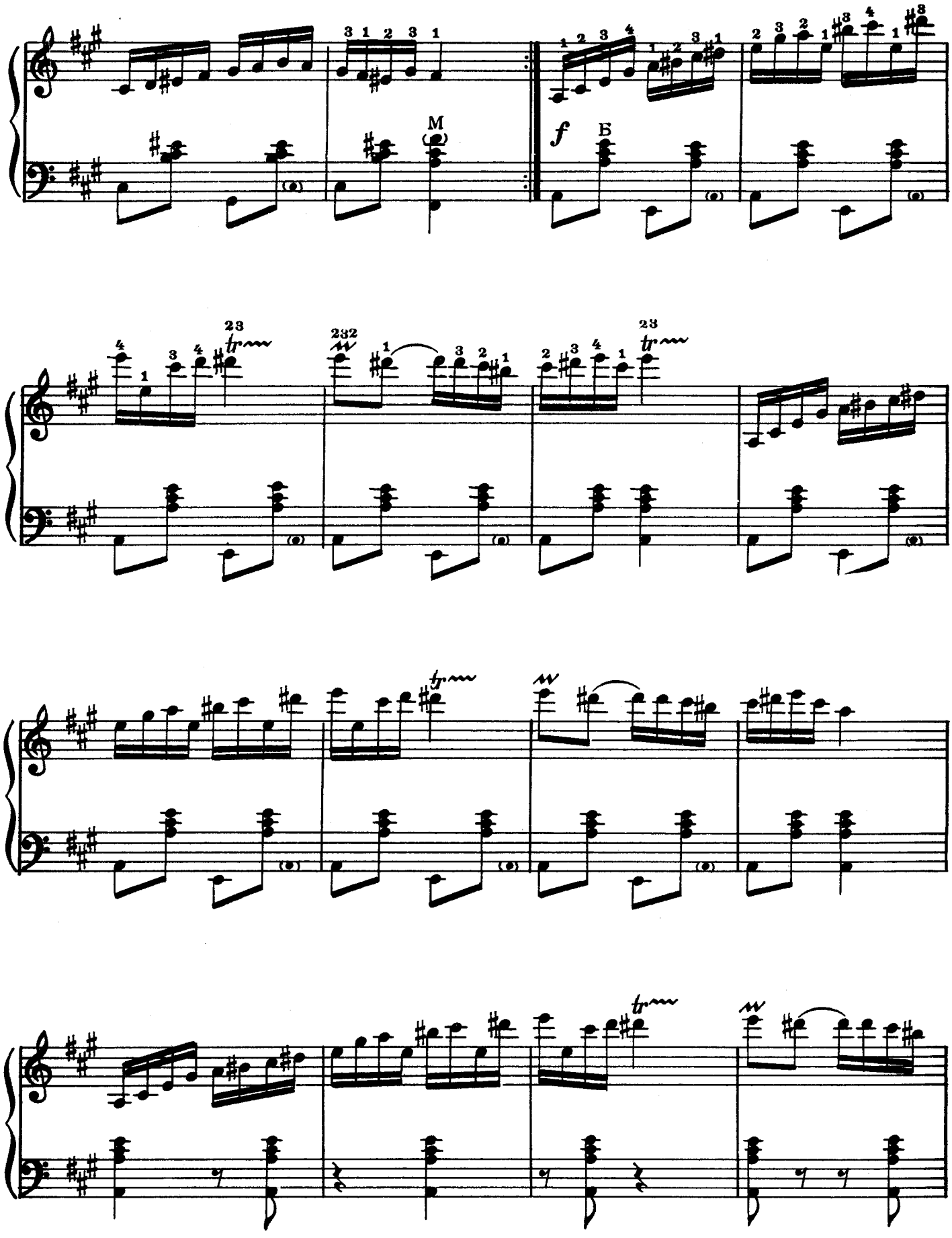
M
f
Б

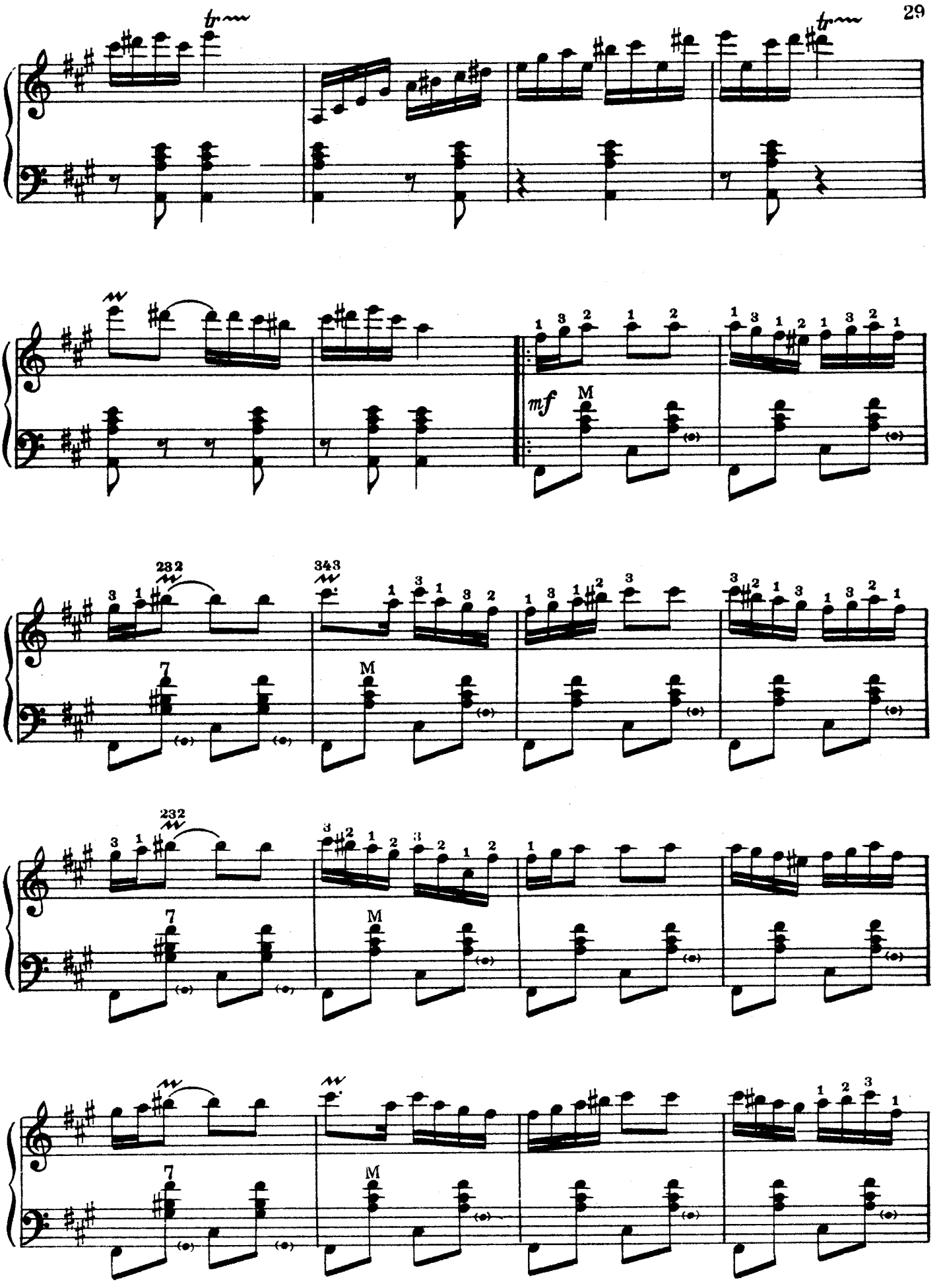
tr
tr
mf
M
232
343
7
M
232
7
M
7
M

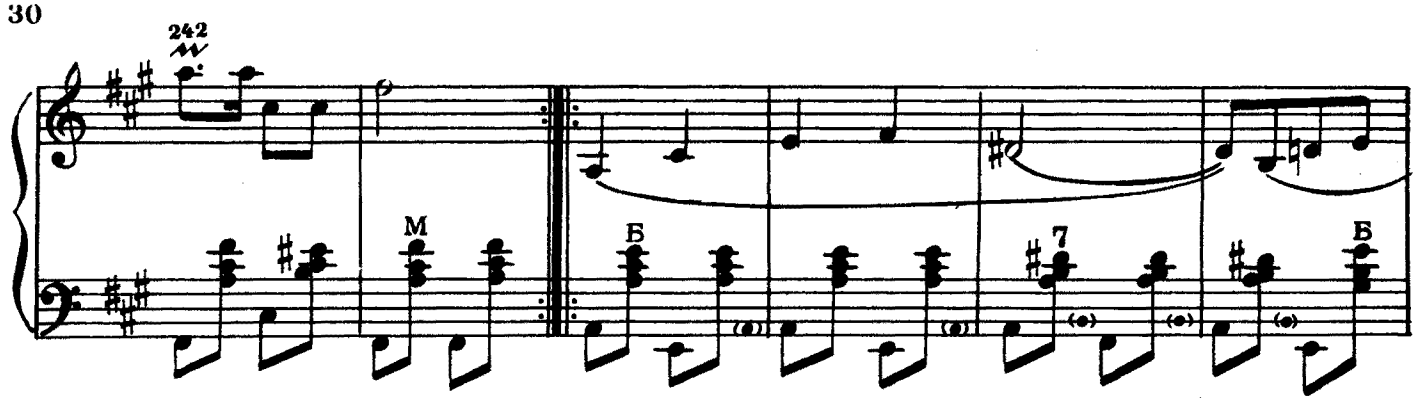

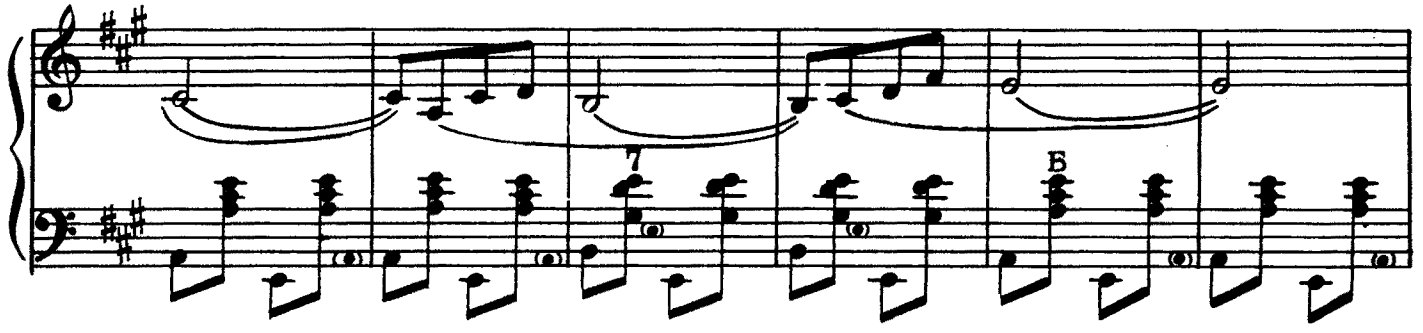

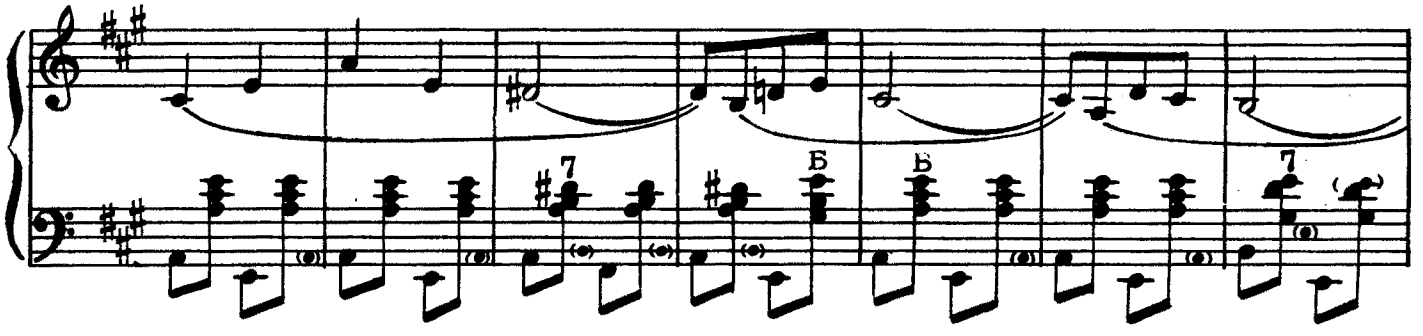

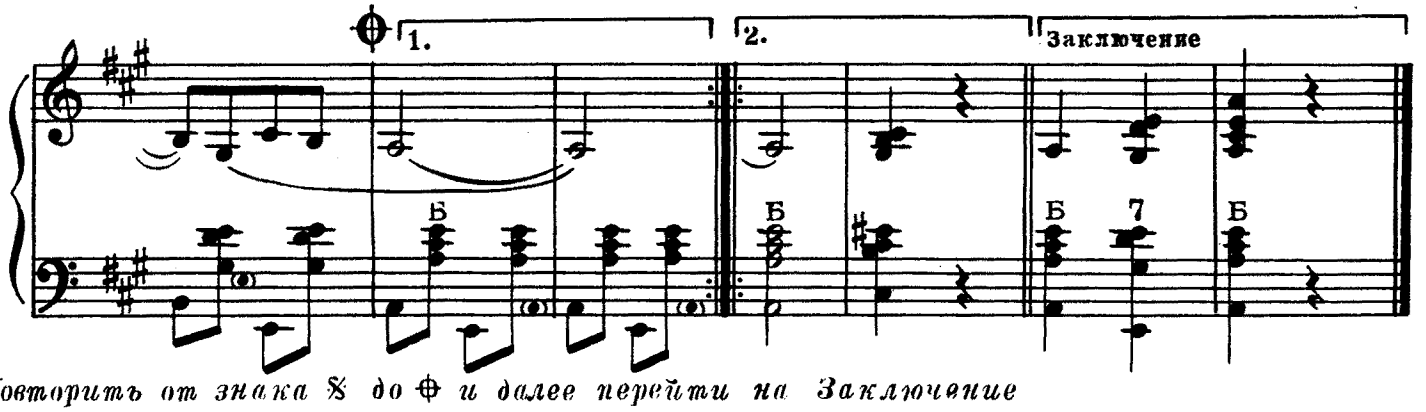

Повторить от знака 𝄋 до ⊕ и далее перейти на Заключение

КАК У БАБУШКИ-СТАРУШКИ

Венгерская народная песня

Обработка Ю. ОСТРОУМОВА

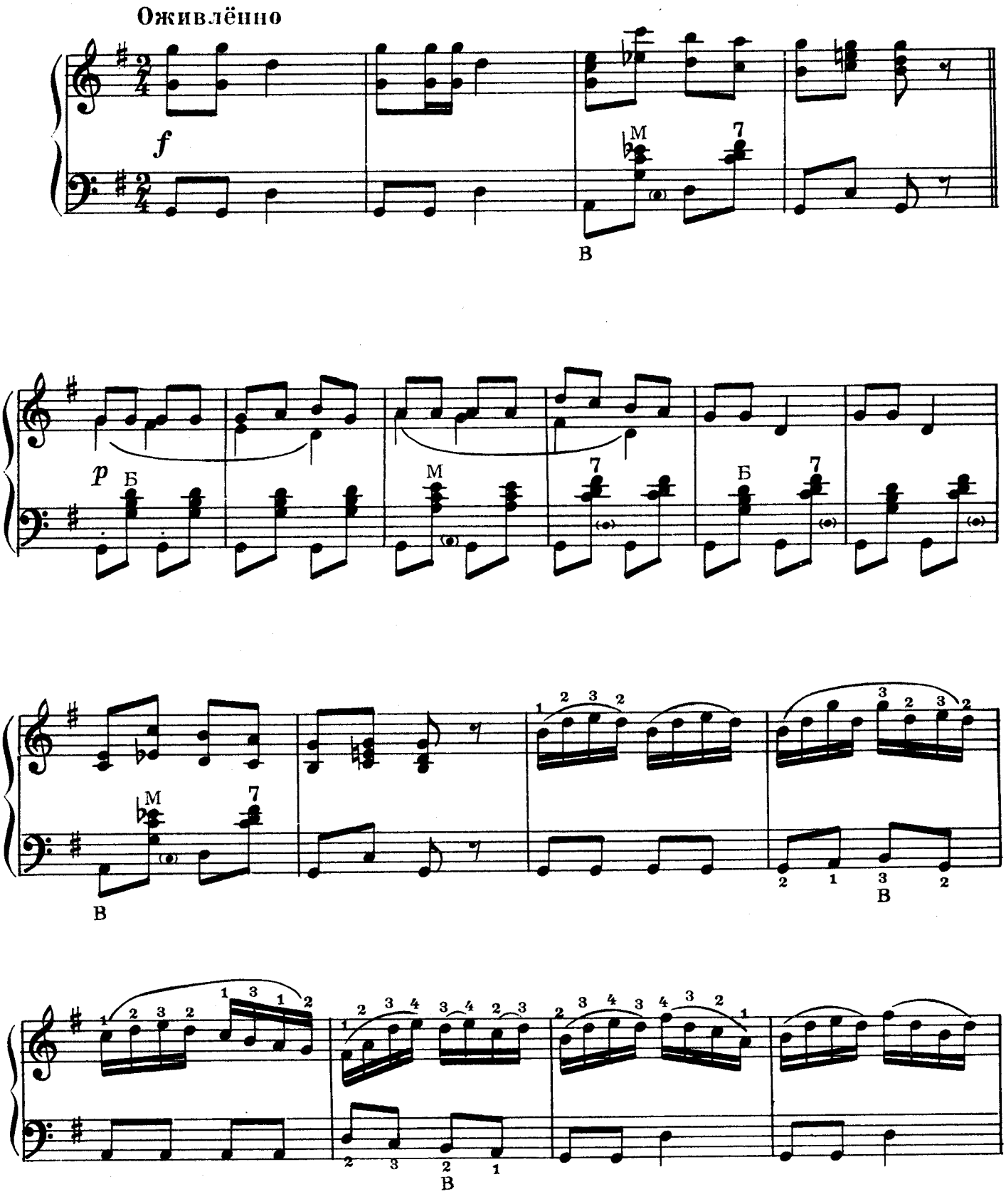

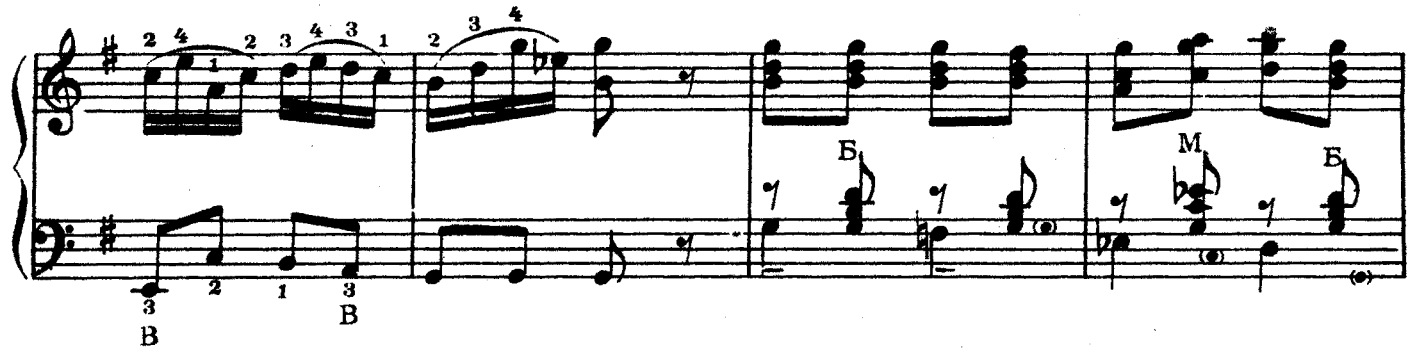

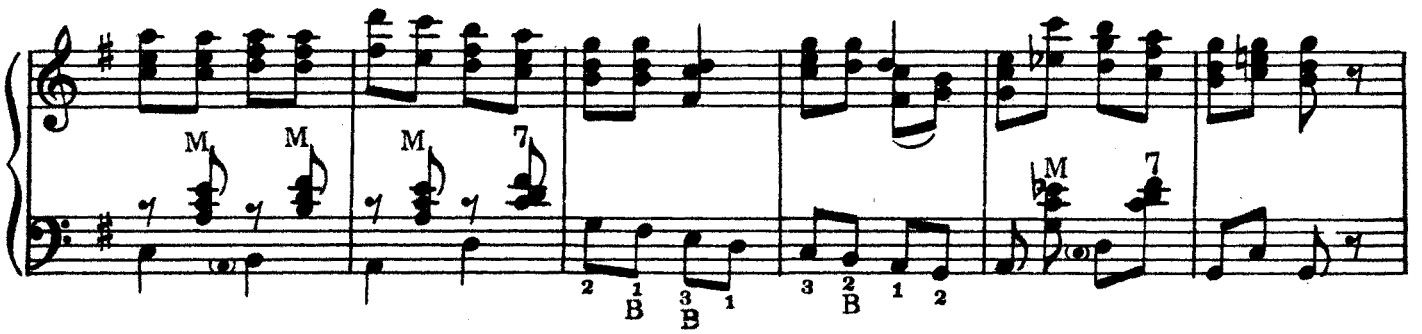

Медленнее

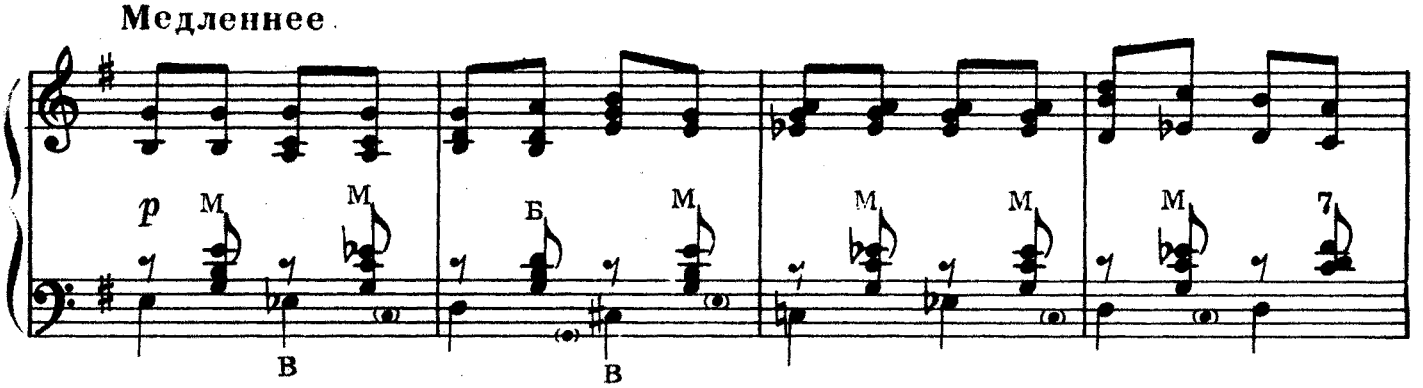

Темп I

Скоро

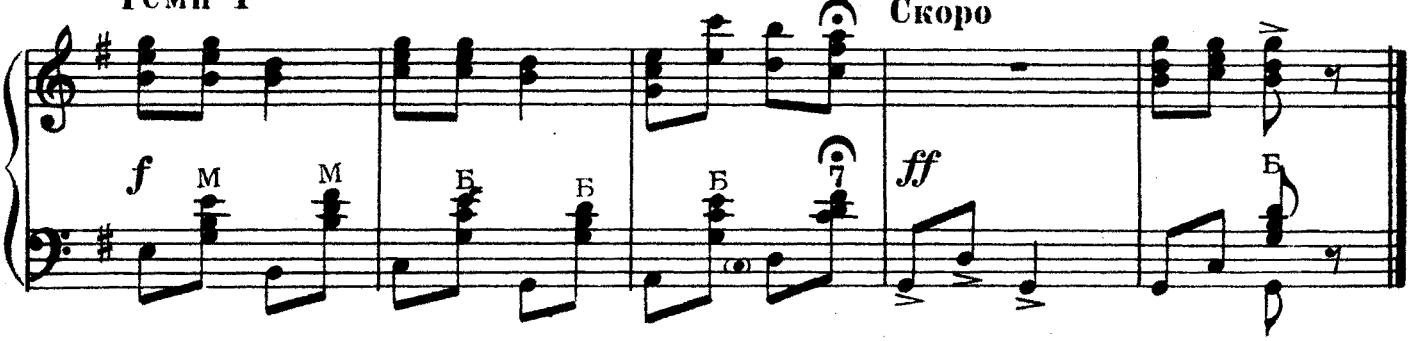

НА МОРСКОМ БЕРЕГУ

Болгарская пионерская песня

Д. ПЕТКОВ
Переложение Ю. Остроумова

Темп медленного вальса

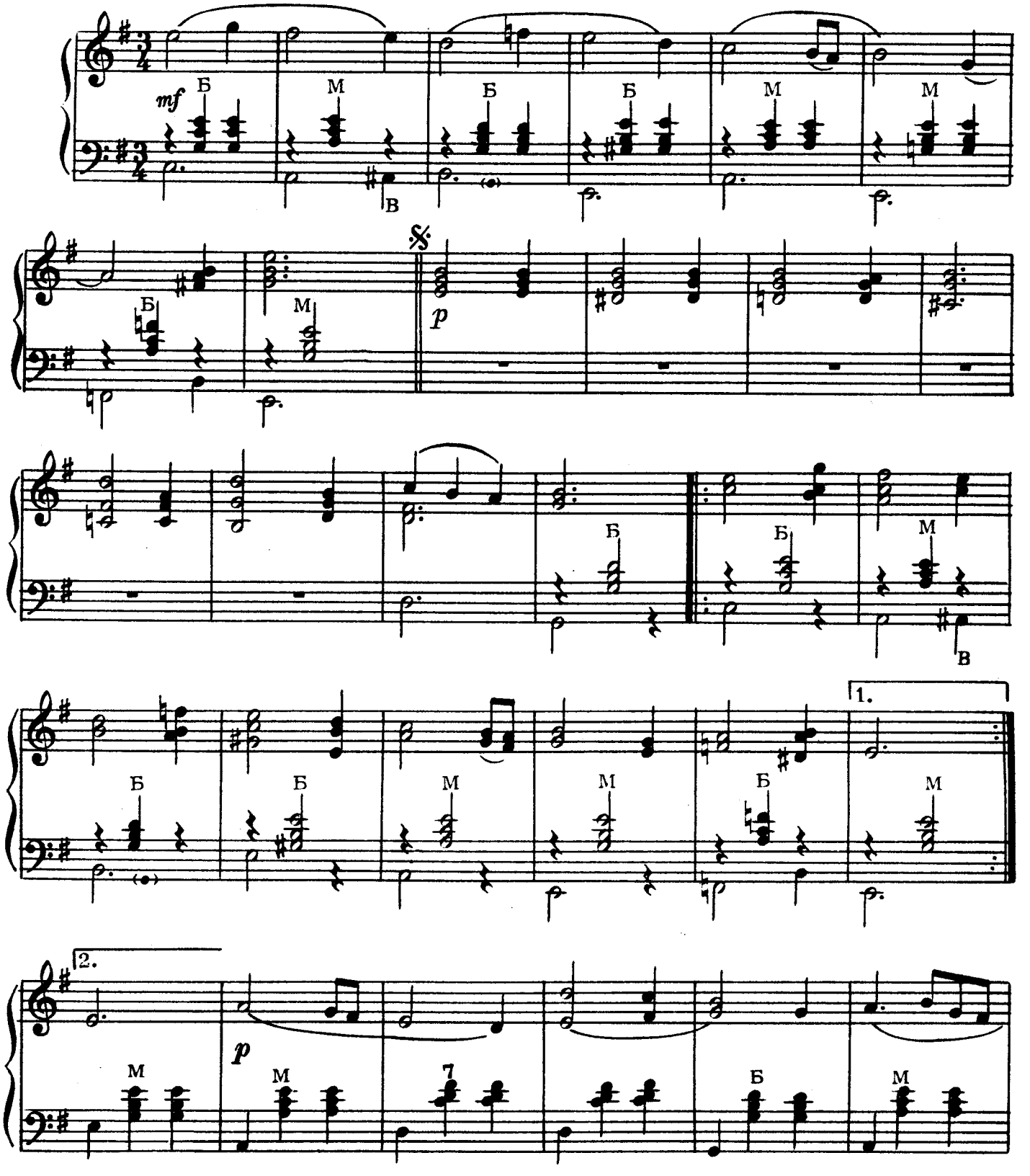

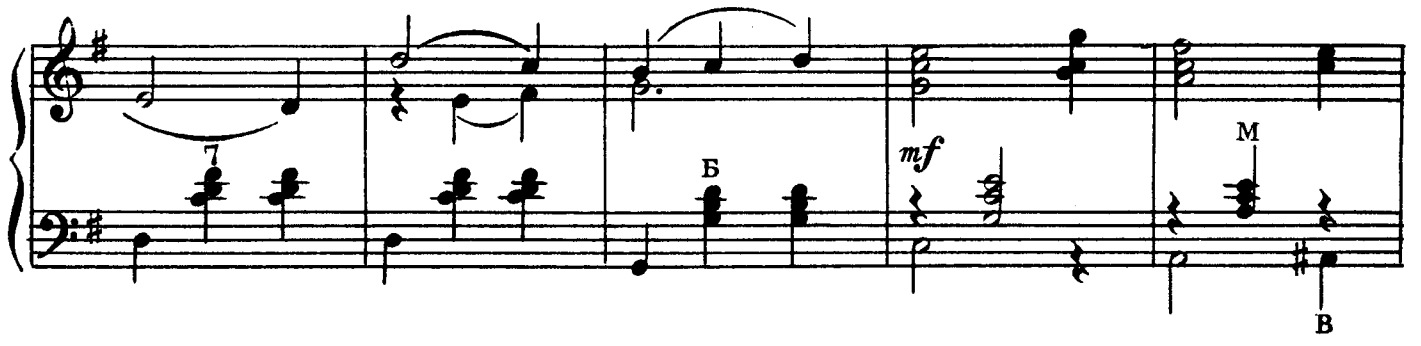

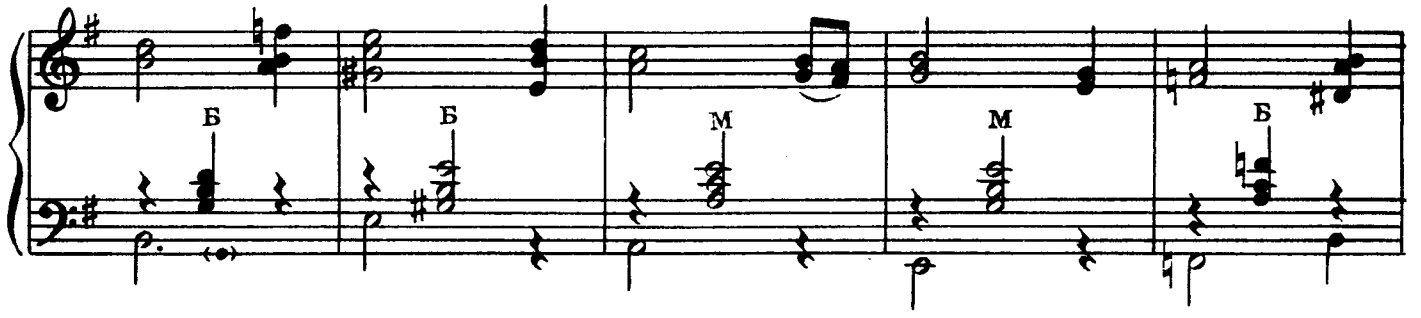

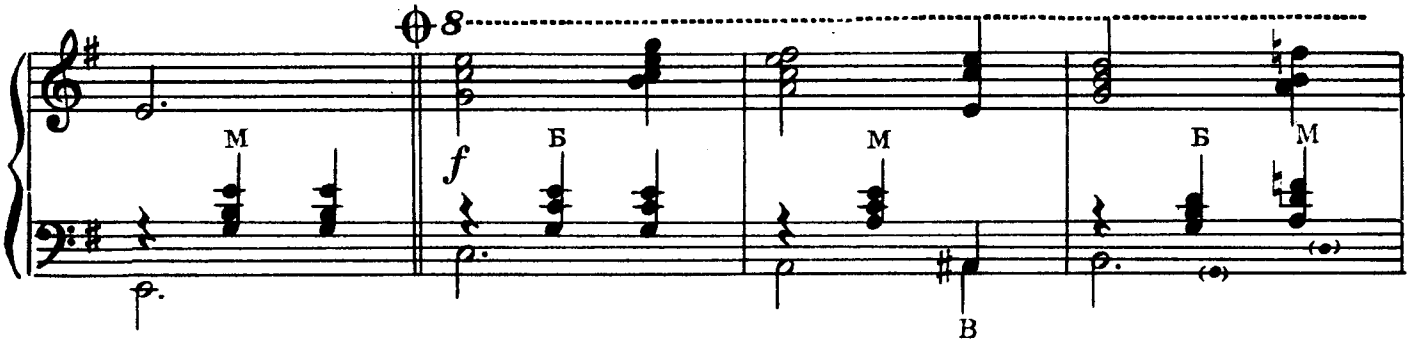

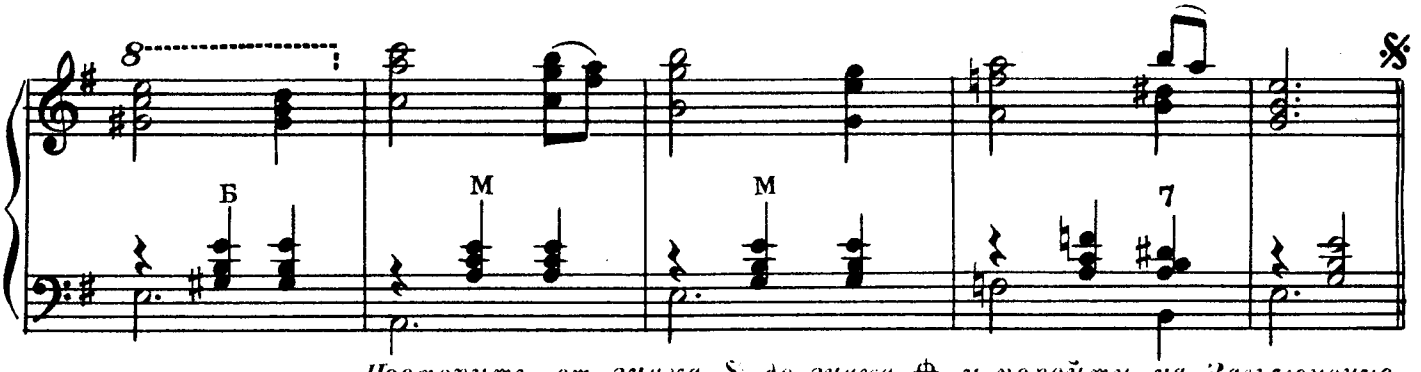

Повторить от знака 𝄋 до знака ⊕ и перейти на Заключение.

Заключение

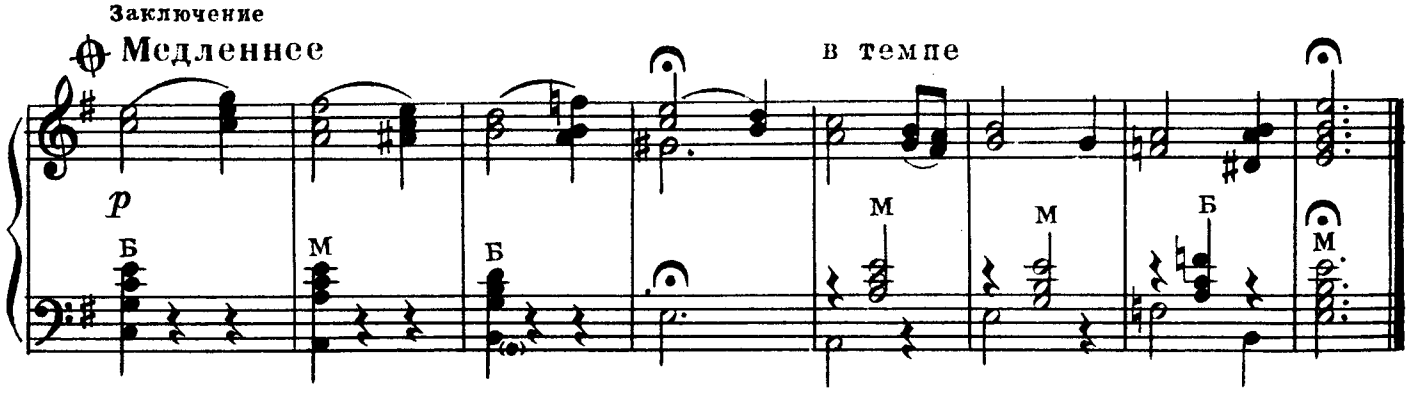

ВАЛЬС

С. КОНЯЕВ

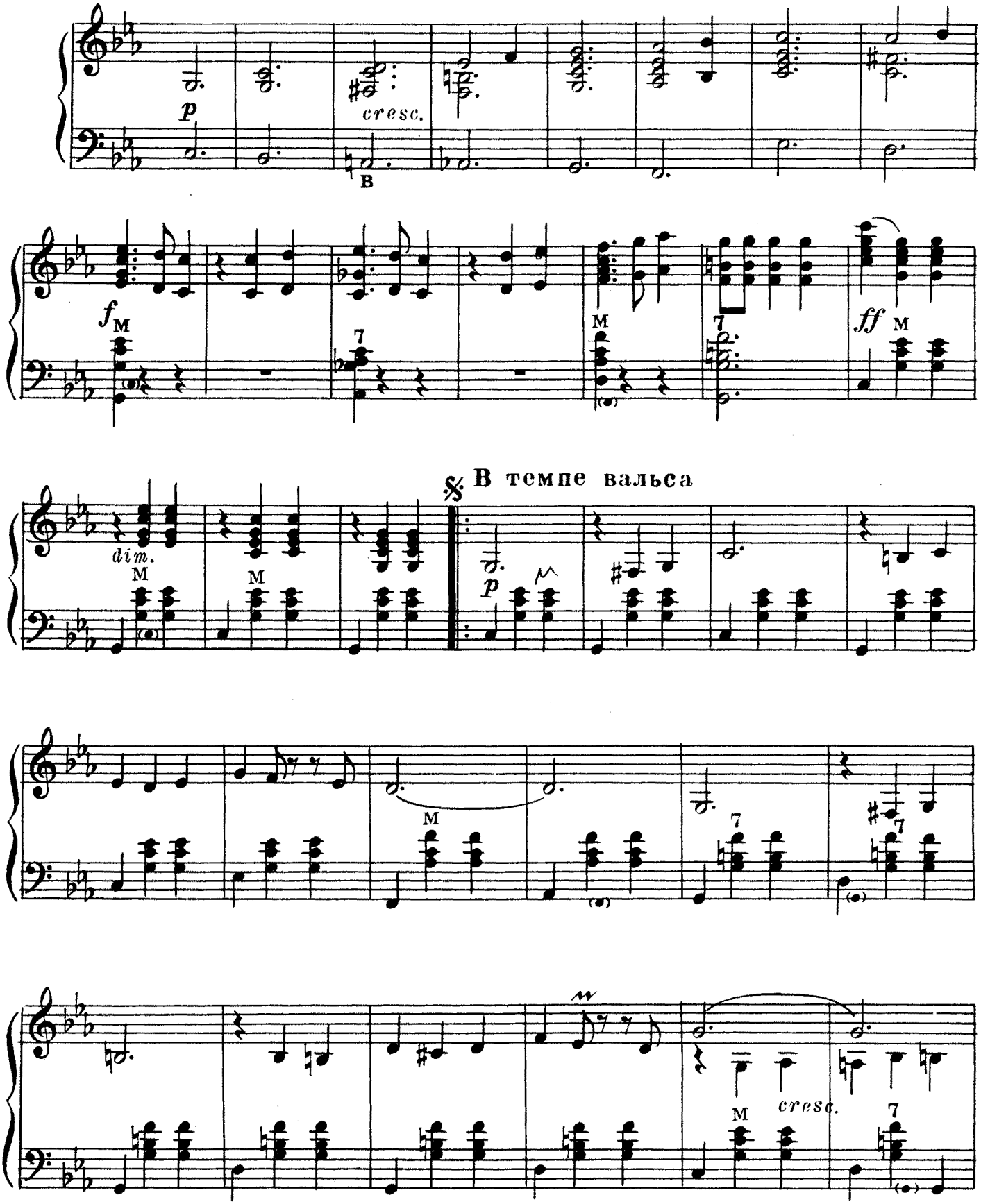

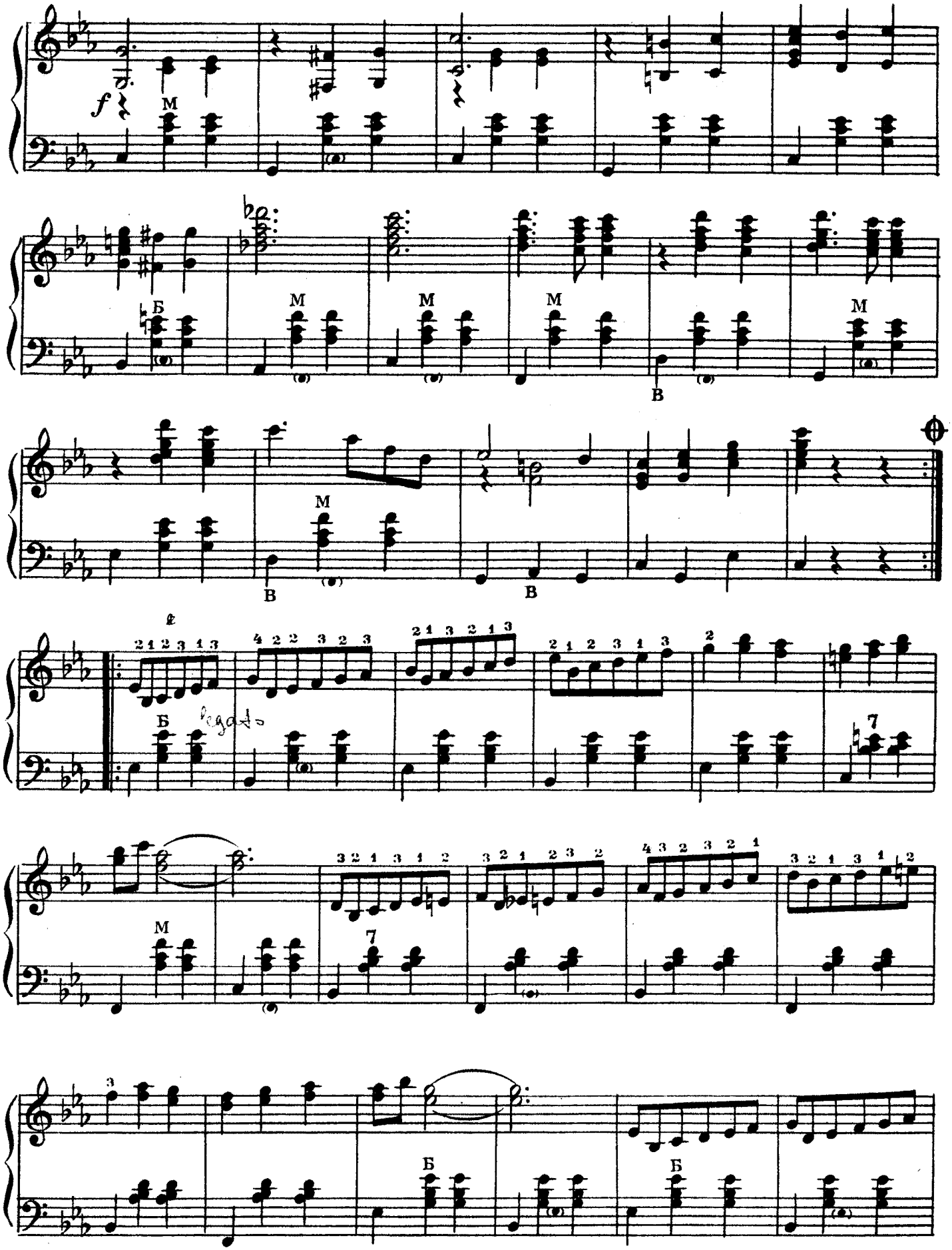
f
legato

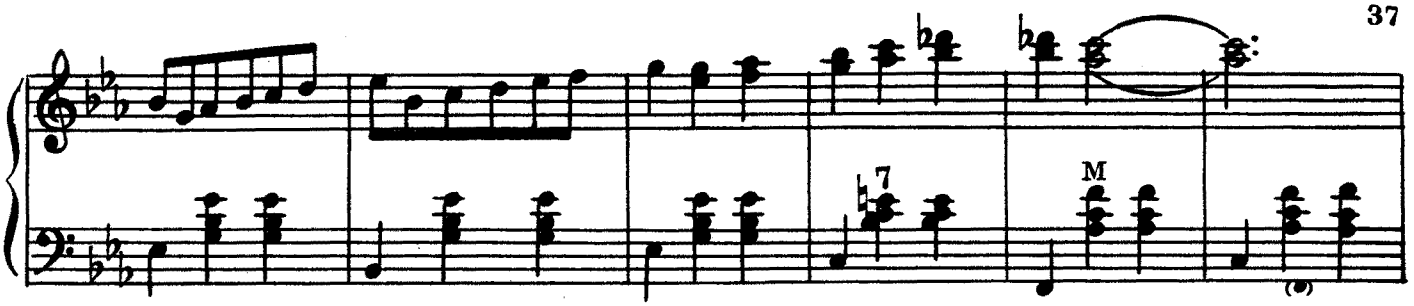

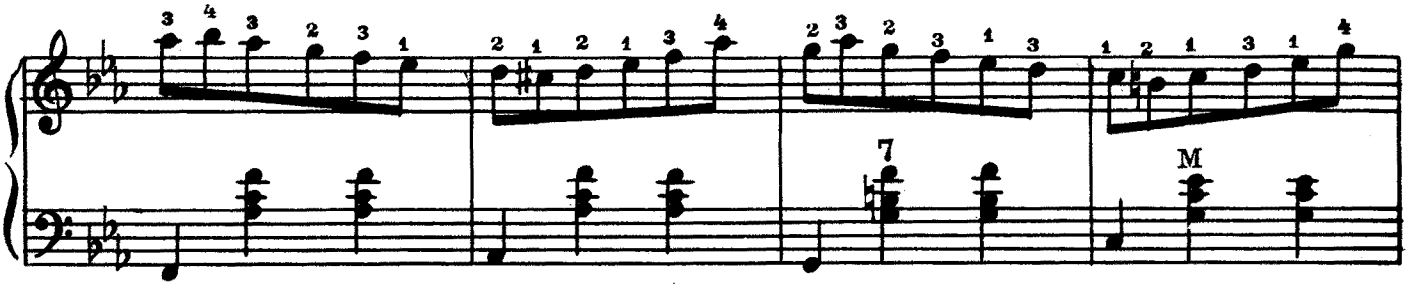

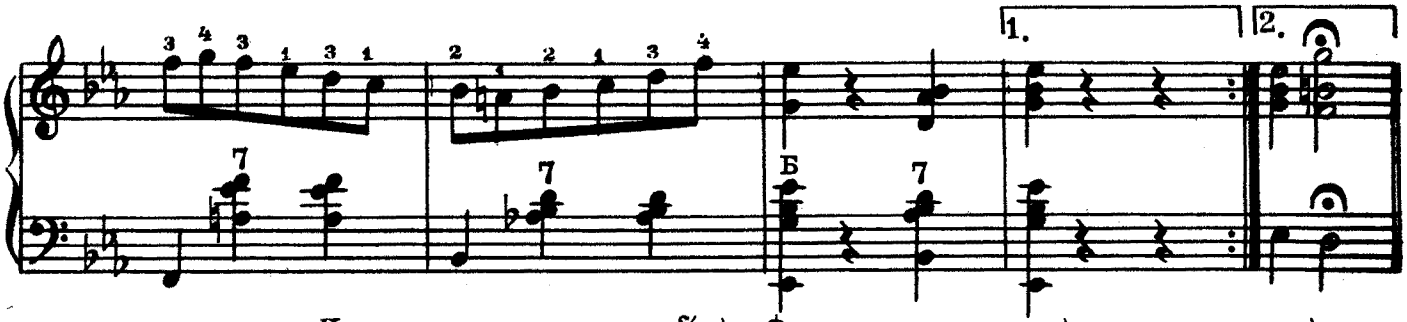

Повторить от знака 𝄋 до ⊕ после чего продолжать отсюда

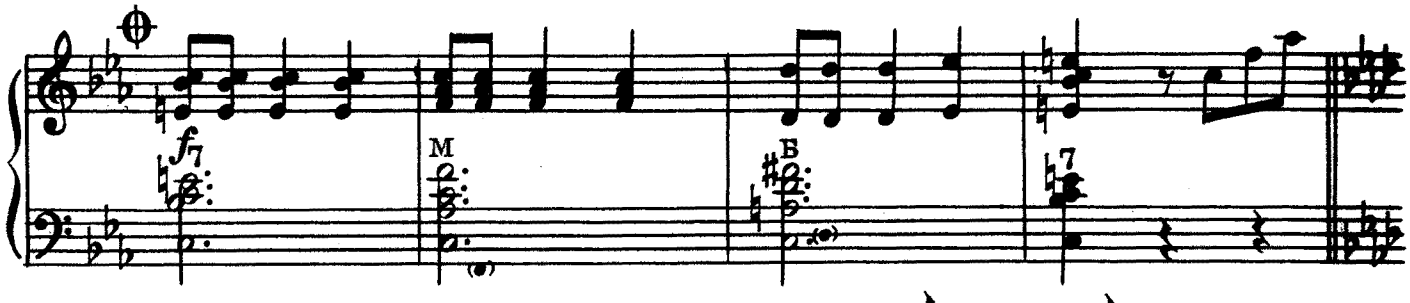

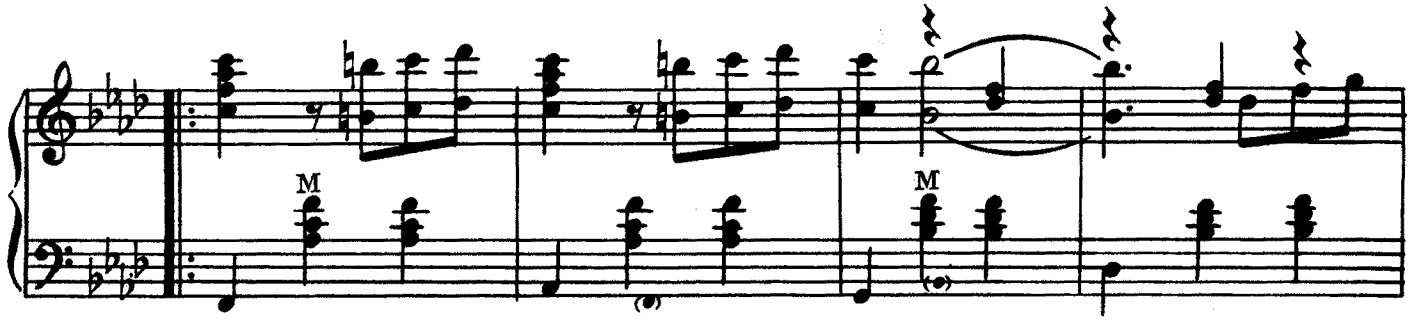

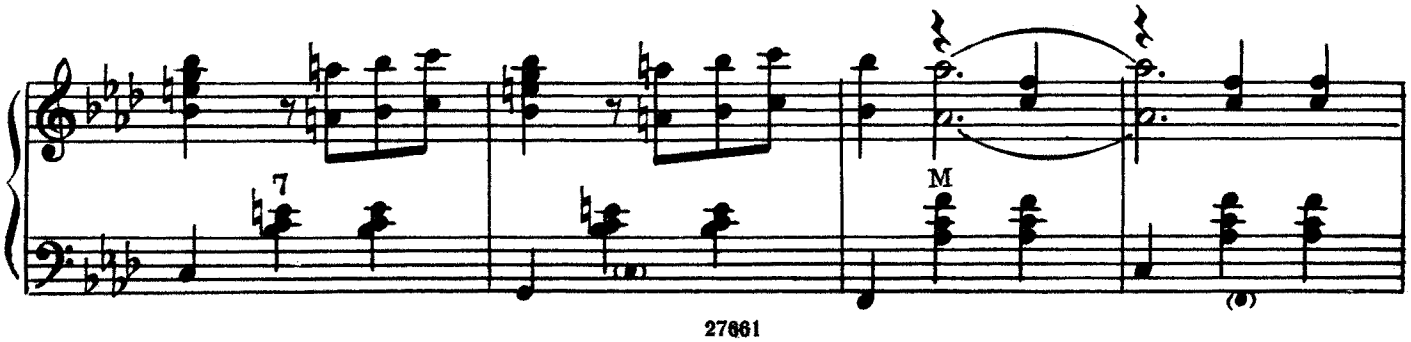

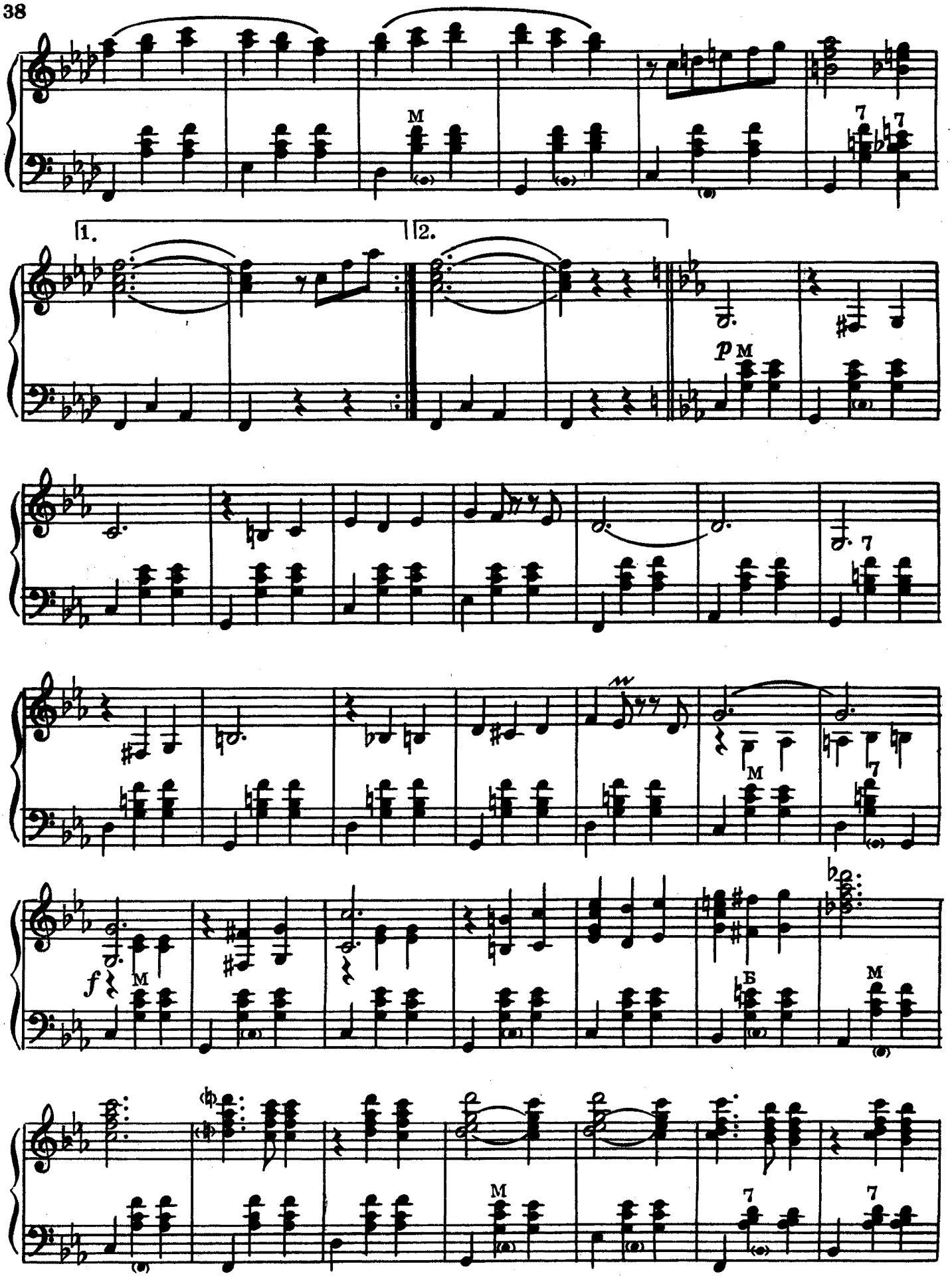
M
7
1.
2.
p
M
7
M
7
f
M
Б
M
M
7
7

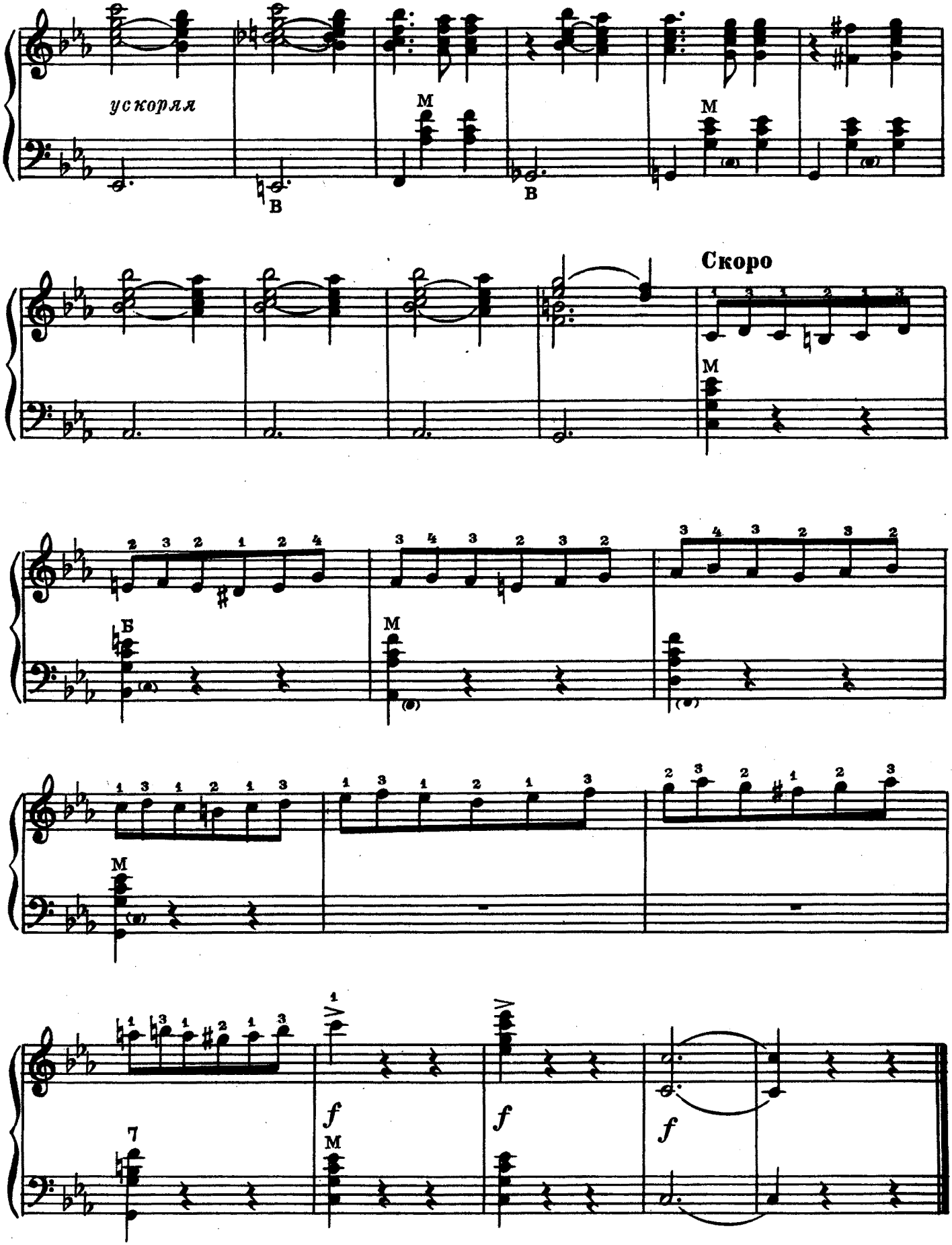
ускоряя
Скоро
f
f
f

СОДЕРЖАНИЕ

Русская народная песня *„Ах, улица широкая“*. Обработка А. Сурикова 3

Русская народная песня *„Ах, что ж ты, голубчик“*. Обработка А. Марьина 6

Русская народная песня *„Там за речкой“*. Обработка В. Жигалова . 8

Русская народная песня *„Как под горкой, под горой“*. Обработка В. Жигалова 14

Волжская хороводная. Музыка А. Арского 16

Закарпатский народный танец *„Чинадийка“*. Обработка Н. Чайкина . 20

Украинская народная песня *„У Харкові дощ іде“*. Обработка Н. Чайкина 21

Украинская народная песня *„Ой під вишнею“*. Обработка А. Марьина 25

Румынский танец *„Мартовский хоровод“*. Музыка Г. Динику . 27

Венгерская народная песня *„Как у бабушки-старушки“*. Обработка Ю. Остроумова 31

Болгарская пионерская песня *„На морском берегу“*. Музыка Д. Петкова 33

Вальс. Музыка С. Коняева 35

АЛЬБОМ БАЯНИСТА

Редактор *Б. Страннолюбский* Техн. редактор *Н. Померанцева*

Подписано к печати 4/II 1959 г. Форм. бум. 60×92 1/8. Бум. л. 2,5. Печ. л. 5,0. Уч.-изд. л. 5,0. Тираж 15 000 экз. Заказ 1857.

17-я типография Управления полиграфической промышленности Мосгорсовнархоза.

5 р.